



ОБЩЕСТВО С ОГРАНИЧЕННОЙ ОТВЕТСТВЕННОСТЬЮ  
«ГеоКондр»  
636700, Томская область, с. Каргасок ул. Голещихина, д. 98,  
тел. 89138411678, тел-факс 838-253-2-73-37  
e-mail: [info@geokondr.ru](mailto:info@geokondr.ru)

---



Заказчик – Акционерное общество «Транснефть – Сибирь»

**ПЕРЕМЫЧКА МЕЖДУ МН «ПУР-ПЕ-САМОТЛОР» И МН  
«САМОТЛОР - АЛЕКСАНДРОВСКОЕ», ДУ700.  
НИЖНЕВАРТОВСКОЕ УМН. СТРОИТЕЛЬСТВО**

***ДОКУМЕНТАЦИЯ ПО ПЛАНИРОВКЕ ТЕРРИТОРИИ  
(ПРОЕКТ ПЛАНИРОВКИ ТЕРРИТОРИИ ЛИНЕЙНОГО ОБЪЕКТА И  
МЕЖЕВАНИЯ ТЕРРИТОРИИ В ЕГО СОСТАВЕ)***

Основная часть проекта межевания территории. Текстовая часть

ТСИБ-486-2026.ППТиМТ5

Том 5

2026



ОБЩЕСТВО С ОГРАНИЧЕННОЙ ОТВЕТСТВЕННОСТЬЮ «ГеоКондр»  
636700, Томская область, с. Каргасок ул. Голещихина, д. 98,  
тел. 89138411678, тел-факс 838-253-2-73-37  
e-mail: [info@geokondr.ru](mailto:info@geokondr.ru)



Утверждено:

Приказом Минэнерго России

от "\_\_\_" \_\_\_\_\_ 20\_\_ г. № \_\_\_\_\_

Заказчик – Акционерное общество «Транснефть – Сибирь»

**ПЕРЕМЫЧКА МЕЖДУ МН «ПУР-ПЕ-САМОТЛОР» И МН  
«САМОТЛОР - АЛЕКСАНДРОВСКОЕ», ДУ700.  
НИЖНЕВАРТОВСКОЕ УМН. СТРОИТЕЛЬСТВО**

**ДОКУМЕНТАЦИЯ ПО ПЛАНИРОВКЕ ТЕРРИТОРИИ**

**(ПРОЕКТ ПЛАНИРОВКИ ТЕРРИТОРИИ ЛИНЕЙНОГО ОБЪЕКТА И  
МЕЖЕВАНИЯ ТЕРРИТОРИИ В ЕГО СОСТАВЕ)**

Основная часть проекта межевания территории. Текстовая часть

ТСИБ-486-2026.ППТиМТ5

Том 5

Генеральный директор



Д.Б. Соколов

2026

РЕГИСТРАЦИОННАЯ КАРТОЧКА ЛИНЕЙНОГО ОБЪЕКТА		
1.	Наименование объекта	Титул объекта: «Перемычка между МН «Пур-Пе-Самотлор» и МН «Самотлор - Александровское», Ду700. Нижневартовское УМН. Строительство».
2.	Адрес объекта	Тюменская область, ХМАО-Югра, Нижневартовский район, городское поселение Излучинск
3.	Заказчик	АО «Транснефть – Сибирь» 625027, г. Тюмень ул. Республики, 139 Тел: (3452) 32-27-10 e-mail: <a href="mailto:info@sibnefteprovod.ru">info@sibnefteprovod.ru</a>
4.	Разработчик	ООО «ГеоКондр» 636700, Томская область, с. Каргасок ул. Голещихина, д. 98 Тел: 8(382)-53-27-337 e-mail: <a href="mailto:info@geokondr.ru">info@geokondr.ru</a>
5.	Вид строительства	Строительство
6.	Стадия	Документация по планировке территории
7.	Вид и наименование планируемого к размещению объекта капитального строительства, его основные характеристики	Перемычка между МН «Пур-Пе-Самотлор» и МН «Самотлор - Александровское»: <ul style="list-style-type: none"> <li>➤ Проектная пропускная способность – 29,6 млн.т/год;</li> <li>➤ Протяженность нового строительства - 0,231 км;</li> <li>➤ Узлы запорной арматуры - Линейный УЗА №4 DN700</li> </ul>
8.	Намечаемые сроки строительства	22.01.2027 - 30.10.2027
9.	Основание для подготовки документации по планировке территории	Приказ АО «Транснефть – Сибирь» от 27 марта 2026 №486 «О подготовке документации по планировке территории»
10.	Статус объекта	Объект федерального значения

## Состав документации

Представлен в Томе 0 - ТСИБ-486-2026.ППТиМТ-СП



## СОДЕРЖАНИЕ ТОМА

1. Перечень образуемых земельных участков.....	6
2. Перечень координат характерных точек образуемых земельных участков. ....	10
3. Сведения о границах территории, применительно к которой осуществляется подготовка проекта межевания. ....	10
4. Вид разрешенного использования образуемых земельных участков, предназначенных для размещения линейных объектов и объектов капитального строительства, проектируемых в составе линейного объекта, а также существующих земельных участков, занятых линейными объектами и объектами капитального строительства, входящими в состав линейных объектов, в соответствии с проектом планировки территории.....	10
5. Информация о правообладателях земельных участков.....	10
6. Категория земель. ....	12
7. Адресные характеристики земельных участков. ....	13
ПРИЛОЖЕНИЕ А (обязательное) Количественные и качественные характеристики лесных участков .	14
Таблица регистрации изменений .....	15

## **1. Перечень образуемых земельных участков.**

Проект межевания территории разработан в соответствии с ч. 2 ст. 43 Градостроительного кодекса Российской Федерации в целях определения границ земельных участков, необходимых для строительства объекта трубопроводного транспорта федерального значения «Перемычка между МН «Пур-Пе-Самотлор» и МН «Самотлор - Александровское», Ду700. Нижневартовское УМН. Строительство».

В соответствии с пунктом 8 части 4 статьи 23 и подпунктами 1, 2 статьи 39.37 Земельного кодекса Российской Федерации (далее – ЗК РФ) для целей реконструкции нефтепроводов и их неотъемлемых частей являющихся объектами федерального значения, а так же для складирования строительных и иных материалов, размещение временных или вспомогательных сооружений (включая ограждения, бытовки, навесы) и (или) строительной техники, которые необходимы для обеспечения строительства, реконструкции, ремонта объектов транспортной инфраструктуры федерального, регионального или местного значения, на срок указанных строительства, реконструкции, ремонта, могут устанавливаются публичные сервитуты.

Публичный сервитут дает право ограниченного пользования чужим земельным участком. Согласно части 4 статьи 39.39 ЗК РФ установление публичного сервитута осуществляется независимо от формы собственности на земельный участок.

Проектом межевания не предусматривается образование земельных участков (частей земельных участков) с целью дальнейшего заключения договоров аренды на период эксплуатации объекта и период строитель-монтажных работ.

Обоснование возможности установления сервитута, публичного сервитута, а также обоснование определения границ сервитута, подлежащего установлению в соответствии с законодательством РФ, представлено в разделе 4 Тома 7 настоящей документации по планировке территории.

Перечень земельных участков, в отношении которых возможно установление сервитута представлен в таблицах 1 и 2.

Перечень и сведения о площади земельных участков в отношении которых возможно установление публичного сервитута, в соответствии с п.1 и п.2 статьи 39.37 ЗК РФ представлен в таблице 3.

Количественные и качественные характеристики лесных участков, входящих в состав публичного сервитута представлены в Приложении А.

Таблица 1 – Перечень земельных участков и земель, в отношении которых возможно установление сервитута, публичного сервитута, в соответствии с п.1 статьи 39.37 ЗК РФ.

№ п/п	Кадастровый номер ЗУ/КК	Адрес или иное описание местоположения ЗУ, в отношении которого испрашивается публичный сервитут	Перечень и адреса расположенных на таких земельных участках объектов недвижимого имущества
1	2	3	4
1	86:04:0000001:101443	Ханты-Мансийский автономный округ - Югра, Нижневартовский район	-
2	86:04:0000001:28088	Местоположение установлено относительно ориентира, расположенного в границах участка. Почтовый адрес ориентира: Ханты-Мансийский автономный округ - Югра, р-н. Нижневартовский.	-
3	86:04:0000001:28001	Местоположение установлено относительно ориентира, расположенного в границах участка. Почтовый адрес ориентира: Ханты-Мансийский автономный округ - Югра, р-н. Нижневартовский.	-
4	86:04:0000001:130247	Ханты-Мансийский автономный округ - Югра, Нижневартовский район, муниципальное образование городское поселение Излучинск, Смотлорский лицензионный участок	-
5	86:04:0000001:129876	Ханты-Мансийский автономный округ - Югра, Нижневартовский район, муниципальное образование городское поселение Излучинск, Смотлорский лицензионный участок	-
6	86:04:0000001:17830	Ханты-Мансийский автономный округ - Югра, Нижневартовский район, Нижневартовское лесничество, Нижневартовское участковое лесничество, Нижневартовское урочище	-
7	86:04:0000001:17831	Местоположение установлено относительно ориентира, расположенного за пределами участка. Почтовый адрес ориентира: Ханты-Мансийский автономный округ - Югра, Нижневартовский р-н, Территориальное управление-Нижневартовское лесничество тер, Нижневартовское участковое лесничество тер.	-
8	86:04:0000001:4443	Ханты-Мансийский автономный округ - Югра, Нижневартовский район, Нижневартовское лесничество, Нижневартовское участковое лесничество, Нижневартовское урочище	-
9	86:04:0000001:17833	Ханты-Мансийский автономный округ - Югра, Нижневартовский район, Нижневартовское лесничество, Нижневартовское участковое лесничество, Нижневартовское урочище, кварталы №№ 231, 232	-
10	86:04:0000001:17832	Ханты-Мансийский автономный округ - Югра, Нижневартовский район, Нижневартовское лесничество, Нижневартовское участковое лесничество, Нижневартовское урочище	-
11	86:04:0000001:36247	Российская Федерация, Ханты-Мансийский автономный округ - Югра	-

Таблица 2 – Перечень земельных участков и земель, в отношении которых возможно установление сервитута, публичного сервитута, в соответствии с п.2 статьи 39.37 ЗК РФ.

№ п/п	Кадастровый номер ЗУ/КК	Адрес или иное описание местоположения ЗУ, в отношении которого испрашивается публичный сервитут	Перечень и адреса расположенных на таких земельных участках объектов недвижимого имущества
1	2	3	4
1	86:04:0000001:101443	Ханты-Мансийский автономный округ - Югра, Нижневартовский район	-
2	86:04:0000001:28088	Местоположение установлено относительно ориентира, расположенного в границах участка. Почтовый адрес ориентира: Ханты-Мансийский автономный округ - Югра, р-н. Нижневартовский.	-
3	86:04:0000001:129876	Ханты-Мансийский автономный округ - Югра, Нижневартовский район, муниципальное образование	-

		городское поселение Излучинск, Саяногорский лицензионный участок	
4	86:04:0000001:17830	Ханты-Мансийский автономный округ - Югра, Нижневартовский район, Нижневартовское лесничество, Нижневартовское участковое лесничество, Нижневартовское урочище	-
5	86:04:0000001:17833	Ханты-Мансийский автономный округ - Югра, Нижневартовский район, Нижневартовское лесничество, Нижневартовское участковое лесничество, Нижневартовское урочище, кварталы №№ 231, 232	-
6	86:04:0000001:17832	Ханты-Мансийский автономный округ - Югра, Нижневартовский район, Нижневартовское лесничество, Нижневартовское участковое лесничество, Нижневартовское урочище	-
7	86:04:0000001:36247	Российская Федерация, Ханты-Мансийский автономный округ - Югра	-
8	86:04:0000001:35694	Местоположение установлено относительно ориентира, расположенного в границах участка. Почтовый адрес ориентира: Ханты-Мансийский автономный округ - Югра, р-н Нижневартовский, Лицензионный участок Саяногорский.	-
9	86:00:0000000:38115	Ханты-Мансийский Автономный округ - Югра АО., Нижневартовский р-н., МО Нижневартовский район, Территориальный отдел - Нижневартовское лесничество, Нижневартовское участковое лесничество, квартал (выдел) № 231 (36 вид искл. кедр. леса вне ор.пр.зон, 108)	-
10	86:04:0000001:4438	Ханты-Мансийский автономный округ - Югра, Нижневартовский район, Нижневартовское лесничество, Нижневартовское участковое лесничество, Нижневартовское урочище	-

Таблица 3 – Перечень и сведения о площади земельных участков отношении которых возможно установление публичного сервитута, в соответствии с п.1 и п.2 статьи 39.37 ЗК РФ.

Условный номер земельного участка (части земельного участка)	Площадь ЗУ, кв.м.	Площадь ЗУ в границах обремененных публичным сервитутом, кв.м.
1	2	3
<b>Земельные участки для публичного сервитута для целей предусмотренных п. 1 Ст. 39.37 ЗК РФ для размещения линейного объекта</b>		
86:04:0000001:101443	326 545	1725
	<b>Итого:</b>	<b>1725</b>
86:04:0000001:28088	104	98
	<b>Итого:</b>	<b>98</b>
86:04:0000001:28001	14 163	25
	<b>Итого:</b>	<b>25</b>
86:04:0000001:130247(1)	6 623	12
86:04:0000001:130247(2)		33
	<b>Итого:</b>	<b>45</b>
86:04:0000001:129876(1)	39 441	132
86:04:0000001:129876(2)		236
	<b>Итого:</b>	<b>368</b>
86:04:0000001:17830	5 100	162
	<b>Итого:</b>	<b>162</b>
86:04:0000001:17831(1)	10 853	224
86:04:0000001:17831(2)		211
	<b>Итого:</b>	<b>435</b>
86:04:0000001:4443	190	46
	<b>Итого:</b>	<b>46</b>
86:04:0000001:17833(1)	9 983	54
86:04:0000001:17833(2)		50
86:04:0000001:17833(3)		194
86:04:0000001:17833(4)		195
	<b>Итого:</b>	<b>493</b>
86:04:0000001:17832(1)	4 340	36
86:04:0000001:17832(2)		140

Итого:		176
86:04:0000001:36247(1)	77 164 732 009	33
86:04:0000001:36247(2)		250
86:04:0000001:36247(3)		277
86:04:0000001:36247(4)		3771
86:04:0000001:36247(5)		606
86:04:0000001:36247(6)		6
86:04:0000001:36247(7)		935
Итого:		5878
Итого по п. 1 Ст. 39.37 ЗК РФ		9341
Земельные участки для публичного сервитута для целей предусмотренных п. 2 Ст. 39.37 ЗК РФ для размещения линейного объекта		
86:04:0000001:101443(1)	326 545	1
86:04:0000001:101443(2)		132
86:04:0000001:101443(3)		8
86:04:0000001:101443(4)		106
86:04:0000001:101443(5)		99
86:04:0000001:101443(6)		23
86:04:0000001:101443(7)		6
86:04:0000001:101443(8)		44
Итого:		419
86:04:0000001:28088	104	4
Итого:		4
86:04:0000001:129876(1)	39 441	36
86:04:0000001:129876(2)		34
86:04:0000001:129876(3)		26
Итого:		96
86:04:0000001:35694	92 285	0,2
Итого:		0,2
86:00:0000000:38115	5 300	260
Итого:		260
86:04:0000001:17830	5 100	7
Итого:		7
86:04:0000001:4438	2 470	55
Итого:		55
86:04:0000001:17833(1)	9 983	10
86:04:0000001:17833(2)		118
86:04:0000001:17833(3)		138
86:04:0000001:17833(4)		185
86:04:0000001:17833(5)		349
86:04:0000001:17833(6)		23
86:04:0000001:17833(7)		6
Итого:		829
86:04:0000001:17832(1)	4 340	98
86:04:0000001:17832(2)		202
86:04:0000001:17832(3)		4
Итого:		304
86:04:0000001:36247(1)	77 164 732 009	35
86:04:0000001:36247(2)		1802
86:04:0000001:36247(3)		92
86:04:0000001:36247(4)		3180
86:04:0000001:36247(5)		48
86:04:0000001:36247(6)		954
86:04:0000001:36247(7)		1213
86:04:0000001:36247(8)		170
86:04:0000001:36247(9)		38
Итого:		7532
Итого по п. 2 Ст. 39.37 ЗК РФ		9506
ВСЕГО		18957

## 2. Перечень координат характерных точек образуемых земельных участков.

Перечень координат характерных точек образуемых земельных участков (частей земельных участков) не представлен, так как проект не предусматривает образование земельных участков.

## 3. Сведения о границах территории, применительно к которой осуществляется подготовка проекта межевания.

Подготовка проекта межевания территории осуществляется по внешним границам сервитутов, подлежащих установлению, в связи со строительством этого линейного объекта.

Производство работ по объекту: «Перемычка между МН «Пур-Пе-Самотлор» и МН «Самотлор - Александровское», Ду700. Нижневартовское УМН. Строительство» будет проходить на территории Нижневартовского района, ХМАО-Югры, Тюменской области.

Общая испрашиваемая площадь для реализации проекта на период строительно-монтажных и демонтажных работ составляет 2,1648 га.

Площадь земельных (лесных) участков подлежащая оформлению в пользование составляет 1,8957 га. Из них на площадь 0,9341 га будет установлен публичный сервитут, в соответствии с п.1 статьи 39.37 ЗК РФ.

Таблица 4 – Техничко-экономические показатели проекта межевания территории

№ п/п	Наименование показателя	Единица измерения	Площадь. Проектное значение
1	2	3	4
1	Испрашиваемая площадь по проекту (всего):	га	2,1648
2	Земли под ранее установленными публичными сервитутами АО «Транснефть-Сибирь» по п.1 ст. 39.37 ЗК РФ		0,2691
	86:04:0000000-17.2		2252
	86:04:0000000-17.21		126
	86:04:0000001-17.8		64
	86:04:0000001-17.27		249
3	Площади земельных участков, частей земельных участков под устанавливаемыми публичными сервитутами:		1,8957
	по землям лесного фонда		1,6177
	по землям промышленности		0,2780

Перечень координат характерных точек границ территории, в отношении которой осуществляется подготовка проекта межевания, представлен в таблице 6.

Координаты представлены в системе координат, используемой в государственном кадастровом учёте для районов проектирования (МСК – 86, зона 4, геодезический порядок координат).

Таблица 6 – Перечень координат характерных точек границ территории, в отношении которой осуществляется подготовка проекта межевания

Координаты границ ПМТ МСК-86 зона 4		
№	Координаты характерных точек	
	X	Y
<b>Контур 1</b>		
1	983524.86	4446465.66
2	983544.21	4446475.26
3	983544.30	4446490.82
4	983524.54	4446488.55
5	983524.54	4446472.25
1	983524.86	4446465.66
<b>Контур 2</b>		
6	983287.20	4445502.49
7	983307.76	4445555.62
8	983312.45	4445572.67
9	983318.58	4445587.61
10	983327.92	4445603.52
11	983341.07	4445624.16
12	983343.97	4445631.26
13	983339.18	4445636.79
14	983328.74	4445644.41
15	983307.82	4445653.37
16	983294.50	4445662.15
17	983294.23	4445666.75
18	983301.05	4445695.00
19	983308.33	4445786.68
20	983309.75	4445821.04
21	983310.53	4445855.11
22	983319.41	4445945.20
23	983323.30	4446002.35
24	983327.99	4446012.07
25	983333.23	4446019.32
26	983357.18	4446038.09
27	983366.18	4446043.73
28	983392.65	4446058.44
29	983417.00	4446076.11
30	983481.18	4446114.13
31	983484.69	4446117.44
32	983512.13	4446184.36
33	983526.72	4446210.11
34	983527.69	4446212.82
35	983525.41	4446221.41
36	983520.22	4446223.68
37	983455.73	4446251.35
38	983451.44	4446257.79
39	983450.71	4446264.26
40	983452.52	4446278.70
41	983457.35	4446275.99
42	983458.89	4446273.45
43	983470.90	4446257.62
44	983479.66	4446249.27
45	983491.03	4446244.74
46	983504.07	4446251.38

47	983526.93	4446241.25
48	983532.69	4446253.56
49	983546.94	4446246.37
50	983551.02	4446241.76
51	983551.60	4446241.32
52	983547.60	4446235.84
53	983557.08	4446230.59
54	983545.72	4446201.79
55	983672.49	4446156.78
56	983701.17	4446234.99
57	983675.64	4446244.44
58	983671.62	4446233.68
59	983678.57	4446230.27
60	983680.27	4446234.78
61	983691.67	4446230.55
62	983668.03	4446166.34
63	983641.60	4446175.76
64	983642.74	4446178.92
65	983637.10	4446180.99
66	983635.92	4446177.78
67	983555.54	4446206.28
68	983568.15	4446238.34
69	983556.12	4446247.30
70	983551.63	4446252.42
71	983540.64	4446257.95
72	983536.07	4446261.00
73	983516.95	4446269.71
74	983507.07	4446274.91
75	983498.35	4446256.83
76	983490.54	4446253.00
77	983483.72	4446255.76
78	983475.93	4446263.28
79	983464.95	4446277.84
80	983462.77	4446281.67
81	983451.39	4446287.94
82	983451.60	4446293.20
83	983445.72	4446306.11
84	983414.89	4446318.93
85	983419.56	4446333.21
86	983443.36	4446349.72
87	983452.52	4446359.02
88	983460.76	4446376.79
89	983478.41	4446369.52
90	983490.65	4446365.01
91	983543.47	4446374.70
92	983548.95	4446390.48
93	983558.53	4446391.95
94	983554.93	4446414.06
95	983531.85	4446410.85
96	983526.11	4446394.90
97	983492.78	4446388.80
98	983485.93	4446391.27
99	983458.64	4446401.84

100	983458.70	4446402.56
101	983457.86	4446405.70
102	983451.24	4446407.27
103	983447.31	4446406.23
104	983444.68	4446407.22
105	983441.36	4446408.57
106	983431.90	4446418.34
107	983417.65	4446427.55
108	983412.77	4446419.28
109	983409.05	4446418.57
110	983390.22	4446424.74
111	983385.37	4446424.11
112	983381.15	4446419.01
113	983374.51	4446383.31
114	983372.73	4446381.75
115	983344.79	4446393.30
116	983352.01	4446415.80
117	983366.46	4446413.55
118	983369.73	4446435.07
119	983348.99	4446438.74
120	983347.09	4446425.81
121	983329.62	4446372.29
122	983322.03	4446376.38
123	983325.90	4446383.32
124	983295.36	4446400.45
125	983286.54	4446384.75
126	983306.49	4446373.49
127	983280.02	4446325.25
128	983306.34	4446310.76
129	983330.43	4446354.64
130	983370.46	4446332.72
131	983406.78	4446318.19
132	983403.13	4446307.08
133	983387.32	4446312.86
134	983384.63	4446303.75
135	983405.82	4446296.01
136	983406.44	4446297.89
137	983440.39	4446285.51
138	983448.45	4446280.98
139	983446.67	4446257.41
140	983451.82	4446249.77
141	983492.67	4446230.94
142	983517.64	4446220.21
143	983520.58	4446217.28
144	983522.13	4446210.64
145	983509.55	4446186.20
146	983482.49	4446122.41
147	983473.38	4446113.16
148	983415.28	4446078.94
149	983390.16	4446060.38
150	983355.94	4446041.47
151	983330.75	4446021.11
152	983325.36	4446013.98

153	983320.35	4446002.95
154	983316.16	4445945.11
155	983308.55	4445866.80
156	983307.25	4445849.05
157	983306.62	4445822.09
158	983300.39	4445722.81
159	983297.95	4445695.69
160	983290.73	4445665.19
161	983292.48	4445658.38

162	983302.92	4445651.62
163	983327.13	4445641.05
164	983334.57	4445635.83
165	983337.20	4445631.38
166	983337.25	4445626.21
167	983336.01	4445623.34
168	983315.75	4445590.76
169	983307.41	4445570.39
170	983288.99	4445520.02

171	983282.16	4445503.87
6	983287.20	4445502.49
172	983408.06	4446322.08
173	983370.81	4446336.97
174	983332.06	4446357.85
175	983337.47	4446368.91
176	983414.29	4446341.05
172	983408.06	4446322.08

**4. Вид разрешенного использования образуемых земельных участков, предназначенных для размещения линейных объектов и объектов капитального строительства, проектируемых в составе линейного объекта, а также существующих земельных участков, занятых линейными объектами и объектами капитального строительства, входящими в состав линейных объектов, в соответствии с проектом планировки территории.**

Так как документация по планировке территории не предусматривает образование земельных участков, то вид разрешенного использования образуемых земельных участков не устанавливается.

Вид разрешенного использования существующих земельных участков представлен в таблице 7.

Таблица 7 – Вид разрешенного использования существующих земельных участков

Кадастровый номер существующего ЗУ	Кадастровый номер единого землепользования	Вид (виды) разрешенного использования земельного (лесного) участка
86:04:0000001:101443	-	Линейная производственная диспетчерская станция "Самотлор" (ЛПДС "Самотлор")
86:04:0000001:28088	-	под наземные элементы объектов нефтепровода Самотлор-Нижневартовск
86:04:0000001:28001	-	под наземные элементы объектов нефтепровода Самотлор-Нижневартовск
86:04:0000001:130247	-	недропользование
86:04:0000001:129876	-	недропользование
86:04:0000001:35694	-	Недропользование
86:00:0000000:38115	-	Строительство, реконструкция, эксплуатация линейных объектов
86:04:0000001:17830	-	Строительство, реконструкция, эксплуатация линейных объектов
86:04:0000001:17831	-	Объект: "Строительство двух ниток напорных нефтепроводов от коммерческого узла учета нефти на Белозерном центральном товарном парке до напорного нефтепровода "КСР-16-БЦТП"
86:04:0000001:4443	-	Выполнение работ по геологическому изучению недр, разработка месторождений полезных ископаемых
86:04:0000001:4438	-	Выполнение работ по геологическому изучению недр, разработка месторождений полезных ископаемых
86:04:0000001:17833	-	Строительство, реконструкция, эксплуатация линейных объектов
86:04:0000001:17832	-	Строительство, реконструкция, эксплуатация линейных объектов
86:04:0000001:36247	-	участок лесного фонда

## 5. Информация о правообладателях земельных участков.

Правообладатели земельных участков, расположенных в границах проектируемого объекта, определены в соответствии с данными Единого государственного реестра недвижимости: выписка из Единого государственного реестра недвижимости, кадастровых планов территории (применительно к участку выполнения работ).



Таблица 8 – Сведения о правообладателях земельных участков

Кадастровый номер существующего ЗУ	Кадастровый номер единого землепользования	Вид права	Правообладатель
86:04:0000001:101443	-	Аренда	АО "Транснефть - Сибирь"
86:04:0000001:28088	-	Муниципальная собственность	Нижевартовский район
86:04:0000001:28001	-	Муниципальная собственность	Нижевартовский район
86:04:0000001:130247	-	Аренда	АО "Самотлорнефтегаз"
86:04:0000001:129876	-	Аренда	АО "Самотлорнефтегаз"
86:04:0000001:35694	-	Аренда	АО "Самотлорнефтегаз"
86:00:0000000:38115	-	Аренда	АО "Связь объектов транспорта и добычи нефти"
86:04:0000001:17830	-	Аренда	АО "Самотлорнефтегаз"
86:04:0000001:17831	-	Государственная собственность	РФ
86:04:0000001:4443	-	Аренда	АО "Самотлорнефтегаз"
86:04:0000001:4438	-	Аренда	АО "Самотлорнефтегаз"
86:04:0000001:17833	-	Государственная собственность	РФ
86:04:0000001:17832	-	Аренда	АО "Самотлорнефтегаз"
86:04:0000001:36247	-	Государственная собственность	РФ

## 6. Категория земель.

Планируемый к размещению линейный объект располагается на следующих категориях земель:

- земли промышленности, энергетики, транспорта, связи, радиовещания, телевидения, информатики, земли для обеспечения космической деятельности, земли обороны, безопасности и земли иного специального назначения;
- земли лесного фонда.

Таблица 9 – Сведения о категориях земель земельных участков, в отношении которых возможно установление публичного сервитута, в соответствии с п.1 и п.2 статьи 39.37 ЗК РФ.

Кадастровый номер существующего ЗУ	Кадастровый номер единого землепользования	Категория земель
86:04:0000001:101443	-	Земли промышленности, энергетики, транспорта, связи, радиовещания, телевидения, информатики, земли для обеспечения космической деятельности, земли обороны, безопасности и земли иного специального назначения
86:04:0000001:28088	-	
86:04:0000001:28001	-	
86:04:0000001:130247	-	
86:04:0000001:129876	-	
86:04:0000001:35694	-	
86:00:0000000:38115	-	Земли лесного фонда
86:04:0000001:17830	-	
86:04:0000001:17831	-	
86:04:0000001:4443	-	
86:04:0000001:4438	-	
86:04:0000001:17833	-	
86:04:0000001:17832	-	
86:04:0000001:36247	-	

Размещение проектируемого объекта допускается на землях лесного фонда в соответствии со статьей 21 Лесного кодекса РФ, а так же распоряжениями Правительства РФ № 1084-р от 30.04.2022 г. и № 999-р от 23.04.2022 г., в связи с чем перевод из земель лесного фонда в земли иных категорий не требуется.

В соответствии с п.2 ст.117 Лесного кодекса РФ, в эксплуатационных лесах допускается осуществление всех видов использования лесов, предусмотренных статьей 25 настоящего Кодекса.

## **7. Адресные характеристики земельных участков.**

Данным проектом, адресные характеристики образуемым земельным участкам не присваиваются.

Адресные характеристики земельных участков, должны однозначно описывать местоположение земельных участков как объекта кадастрового учёта. Информация об адресных характеристиках объектов кадастрового учета, а именно местоположении (адресе) земельного участка, заносится на основании правоустанавливающих документов на земельные участки, документов о межевании, документов, на основании которых вносятся изменения о местоположении (адресе) земельных участков.

**ПРИЛОЖЕНИЕ А**  
**(обязательное)**  
**Количественные и качественные характеристики лесных участков**

**КОЛИЧЕСТВЕННЫЕ И КАЧЕСТВЕННЫЕ ХАРАКТЕРИСТИКИ**  
**ЧАСТИ ЛЕСНОГО УЧАСТКА**

## Проектная документация лесного участка

г. Нижневартовск

(населенный пункт)

(дата)

Старший отдела – участковый лесничий Нижневартовского территориального отдела - лесничества

Управления лесного хозяйства и особо охраняемых природных территорий Департамента

недропользования и природных ресурсов ХМАО-Югры А.В. Шкилёв

Представитель АО «Транснефть-Сибирь» Д.Б. Соколов

действующий на основании доверенности № 72/73-н/72-2024-6-31 от 28.08.2024 г

(ф.и.о., должности и наименование организаций лиц, проводивших обследование)

провели обследование лесного участка, выбранного на основании выписки из

Государственного лесного реестра от 26.03.2026 г. № ЖУИД-001/2026-00161230

для предоставления в аренду в целях (объект):

**"Перемычка между МН «Пур-Пе-Самотлор» и МН «Самотлор - Александровское», Ду700. Нижневартовское УМН. Строительство"**

ВИД ИСПОЛЬЗОВАНИЯ ЛЕСОВ: **строительство, реконструкция, эксплуатация линейных объектов.**

**Местоположение участка:**

1.Участок расположен в Эксплуатационных лесах Нижневартовского

территориального отдела - лесничества **Нижневартовского** участкового лесничества

Нижневартковского урочища, в кварталах № 231

номер учётной записи в государственном лесном реестре:

Кадастровый (условный) номер земельного участка:

Субъект Российской Федерации:

**Ханты-Мансийский автономный округ - Югра**

Муниципальный район:

## Нижневартовский

2.Лесистость муниципального района: 51,8 %.

3.Общая площадь участка: **0,0046** га,

В ТОМ ЧИСЛЕ:

га

[illegible]

4. Сведения об особо защитных участках лесов (ОЗУ), особо охраняемых природных территориях (ООПТ), зонах с особыми условиями использования территорий на проектируемом лесном участке

Наименование участкового лесничества	Наименование урочища (при наличии)	Целевое назначение (вид категории при защитных лесах)	Виды ОЗУ, наименование ООПТ, виды зон с особыми условиями использования территорий	Квартал	Выдел	Площадь (га)
1	2	3	4	5	6	7

5. Сведения об обременениях: нет

6. Количественные и качественные характеристики проектируемого лесного участка

6.1 Характеристика лесного участка

Целевое назначение лесов	Участковое лесничество/у рочище (при наличии)	Лесной квартал	Лесотакс ационны й выдел	Преобладающая порода	Площадь(га)/ запас древесины (куб.м)		В том числе по группам возраста древостоя (га/ куб. м)							
							Молодняки		Средневозрастные		Приспевающие		Спелые и перестойные	
1	2	3	4	5	6		7	8		9		10		
Эксплуатаци онные	Нижневартовс кое/ Нижневартовс кое	231	115		0,0046		Прочие земли							
Итого					0,0046									

## 6.2. Средние таксационные показатели насаждений лесного участка

[illegible]

## 6.3. Объекты лесной инфраструктуры

№ п/п	Лесничество	Участковое лесничество/ урочище (при наличии)	Лесной квартал	Лесотаксационный выдел	Наименование объекта	Единица измерения	Объем
1	2	3	4	5	6	7	8

## 6.4. Объекты лесного семеноводства

№ п/п	Лесничество	Участковое лесничество/ урочище (при наличии)	Лесной квартал	Лесотаксационный выдел	Наименование объекта лесного семеноводства	Единица измерения	Объем
1	2	3	4	5	6	7	8

## 6.5. Объекты, не связанные с созданием лесной инфраструктуры

№ п/п	Лесничество	Участковое лесничество/ урочище (при наличии)	Лесной квартал	Лесотаксационный выдел	Наименование объекта	Единица измерения	Объем
1	2	3	4	5	6	7	8

7. Участок пригоден для заявленных целей.  
(пригоден или не пригоден)

8. Цели использования: всего 0,0046 га, в том числе:

вид использования лесов: строительство,

реконструкция, эксплуатация линейных объектов

площадь;

0,0046 га, из них:

защитные леса \_\_\_\_\_ га,

эксплуатационные леса 0,0046 га,

под объект:

**"Перемычка между МН «Пур-Пе-Самотлор» и МН «Самотлор - Александровское», Ду700.  
Нижневартовское УМН. Строительство"**

9. При составлении проектной документации лесного участка сделаны следующие замечания и предложения (заключение территориального отдела – лесничества является обязательным пунктом):

Замечаний нет. Соблюдать правила пожарной безопасности и санитарные правила в лесах РФ, лесное законодательство РФ. Без разрешительных документов к работам не приступать.

При проведении натурного обследования проектируемого лесного участка были выявлены следующие несоответствия с материалами лесостроительства: Несоответствий нет.

Подписи должностных лиц:

Старший отдела - участковый лесничий  
Нижневартовского территориального отдела –  
лесничества Управления лесного хозяйства и особо  
охраняемых природных территорий Департамента  
недропользования и природных ресурсов ХМАО-  
Югры

(подпись и печать)

А.В. Шкилёв  
(Ф. И. О.)

Представитель  
АО «Транснефть-Сибирь» (на основании  
доверенности № 72/73-н/72-2024-6-31 от 28.08.2024)

(подпись и печать)

Д.Б. Соколов  
(Ф. И. О.)

Начальник отдела – лесничий  
Нижневартовского территориального отдела –  
лесничества Управления лесного хозяйства и особо  
охраняемых природных территорий Департамента  
недропользования и природных ресурсов ХМАО-  
Югры

(подпись и печать)

Е.Ю. Платонов  
(Ф. И. О.)

Исполнитель: Соколов Денис Борисович; тел. 8-913-841-16-78, 8-991-448-40-24; e-mail: geokondr@yandex.ru

Неотъемлемой частью является схема расположения и границы лесного участка (приложение 1).  
Сведения об объёме и породном составе вырубаемой древесины являются обязательным приложением к проектной документации лесного участка



Схема расположения и границ лесного участка под объект:  
«Перемычка между МН «Пур-Пе-Самотлор» и МН «Самотлор - Александровское»,  
Ду 700. Нижневарттовское УМН. Строительство»  
АО «Транснефть-Сибирь»  
Нижневарттовский территориальный отдел – лесничество  
Нижневарттовское участковое лесничество  
Масштаб: 1:10 000  
Общая площадь: 0,0046 га  
(По данным инструментальной съемки)  
Масштаб: 1:10 000

Приложение 1  
к проектной документации  
лесного участка  
от \_\_\_\_\_. 2026 г. № \_\_\_\_\_

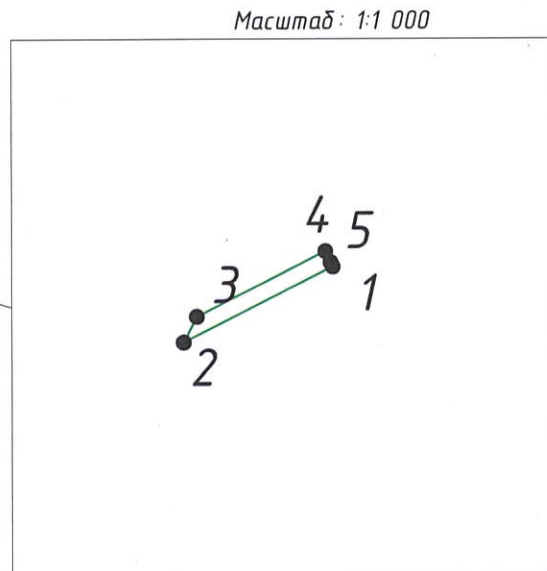
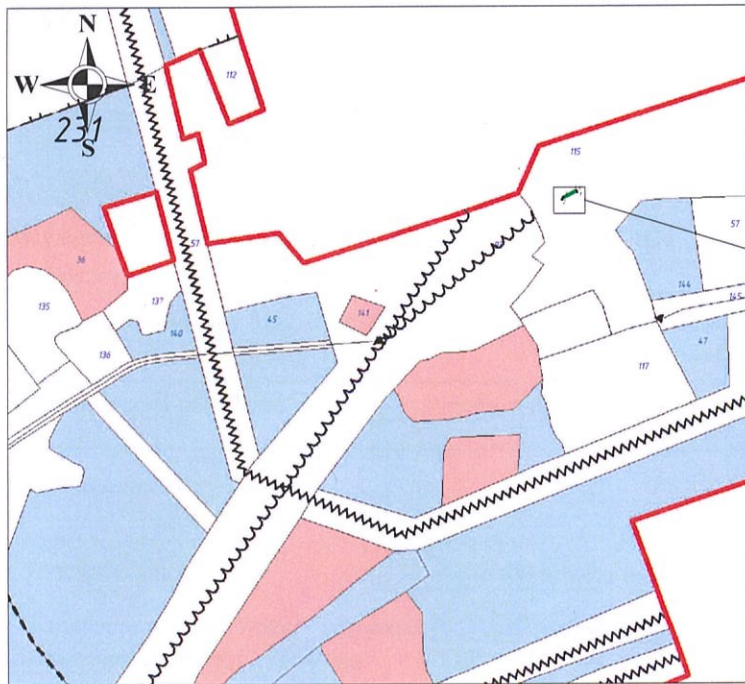

#### УСЛОВНЫЕ ОБОЗНАЧЕНИЯ

Исправляемый объект	Существующий объект	Номера кварталов	Номера выделов	Проектируемый выдел	Болота	Реки, озера, ручьи
Линии электропередач	Нефтепроводы	Газопроводы	Трансы коммуникации	Противопожарные разрывы	Профили	Карьеры
ГРАНИЦЫ						
Область округов	Административных районов	Лесничество	Участковых лесничеств	Урочищ	Границы кварталов	Исключения
Особо защитные участки лесов	Защитные полосы лесов вдоль водных объектов	Защитные полосы лесов вдоль дорог	Лесов зеленых зон	Заповедных лесных участков	Нерестохранилища лесов	Орехово-промысловых зон
ДОРОГИ						
Автомобильные	Лесные	Газовые проселочные и полевые	Зимники	Железные	Точка привязки	Линия привязки

Данные инструментальной съемки границ лесного участка

Номер начальной точки (столба) линии	Номер следующей точки (столба) линии	Длина линий, м*	Направление линии, румбы (азимуты), ° ± "	Координата начальной точки линии (столба) (WGS-84) геодезическая система координат	
				Долгота(X)	Широта(Y)
				Привязка и контур лесосеки	
0	1	239,63	СЗ:88°32'16"	77,0523657	61,2568228
1	2	22,15	ЮЗ:63°02'01"	77,0479012	61,2568447
2	3	3,83	СВ:26°58'49"	77,0475363	61,2567519
3	4	19,09	СВ:63°00'48"	77,0475678	61,2567827
4	5	1,61	ЮВ:24°58'26"	77,0478822	61,2568628
5	1	0,65	ЮВ:28°32'23"	77,0478953	61,2568498

Представитель АО «Транснефть-Сибирь»  
(действующий на основании доверенности  
№ 72/73-н/72-2024-6-31 от 28.08.2024 г.)

Старший отдела – участковый лесничий Нижневарттовского  
территориального отдела – лесничества Управления  
лесного хозяйства и особо охраняемых природных  
территорий Департамента недропользования и  
природных ресурсов ХМАО-Югры

Начальник отдела – лесничий Нижневарттовского  
территориального отдела – лесничества Управления  
лесного хозяйства и особо охраняемых природных  
территорий Департамента недропользования и  
природных ресурсов ХМАО-Югры

Д.Б. Соколов  
(должность, ФИО, подпись)

А.В. Шкилёв  
(должность, ФИО, подпись)

Е.Ю. Платонов  
(должность, ФИО, подпись)

## Проектная документация лесного участка

г. Нижневартовск

(населенный пункт)

(дата)

Старший отдела – участковый лесничий Нижневартовского территориального отдела - лесничества

Управления лесного хозяйства и особо охраняемых природных территорий Департамента

недропользования и природных ресурсов ХМАО-Югры А.В. Шкилёв

Представитель АО «Транснефть-Сибирь» Д.Б. Соколов

действующий на основании доверенности № 72/73-н/72-2024-6-31 от 28.08.2024 г.

(ф.и.о., должности и наименование организаций лиц, проводивших обследование)

провели обследование лесного участка, выбранного на основании выписки из

Государственного лесного реестра от 26.03.2026 г. № ЖУИД-001/2026-00161230

для предоставления в аренду в целях (объект):

**"Перемычка между МН «Пур-Пе-Самотлор» и МН «Самотлор - Александровское», Ду700. Нижневартовское УМН. Строительство"**

ВИД ИСПОЛЬЗОВАНИЯ ЛЕСОВ: строительство, реконструкция, эксплуатация линейных объектов.

**Местоположение участка:**

1.Участок расположен в Эксплуатационных лесах Нижневартовского

территориального отдела - лесничества **Нижневартовского** участкового лесничества

Нижневартовского урочища, в кварталах № 231

номер учётной записи в государственном лесном реестре:

Кадастровый (условный) номер земельного участка:

Субъект Российской Федерации:

**Ханты-Мансийский автономный округ - Югра**

Муниципальный район:

## Нижневартовский

2.Лесистость муниципального района: 51.8 %.

3.Общая площадь участка: **0,0162** га,

В ТОМ ЧИСЛЕ:

га

[illegible]



## 6.2. Средние таксационные показатели насаждений лесного участка

[illegible]

## 6.3. Объекты лесной инфраструктуры

№ п/п	Лесничество	Участковое лесничество/ урочище (при наличии)	Лесной квартал	Лесотаксационный выдел	Наименование объекта	Единица измерения	Объем
1	2	3	4	5	6	7	8

## 6.4. Объекты лесного семеноводства

№ п/п	Лесничество	Участковое лесничество/ урочище (при наличии)	Лесной квартал	Лесотаксационный выдел	Наименование объекта лесного семеноводства	Единица измерения	Объем
1	2	3	4	5	6	7	8

## 6.5. Объекты, не связанные с созданием лесной инфраструктуры

№ п/п	Лесничество	Участковое лесничество/ урочище (при наличии)	Лесной квартал	Лесотаксационный выдел	Наименование объекта	Единица измерения	Объем
1	2	3	4	5	6	7	8

7. Участок \_\_\_\_\_ пригоден \_\_\_\_\_ для заявленных целей.  
(пригоден или не пригоден)

8. Цели использования: всего 0,0162 га, в том числе:

вид использования лесов: строительство,

реконструкция, эксплуатация линейных объектов

площадь;

\_\_\_\_\_ 0,0162 га, из них:

защитные леса \_\_\_\_\_ га,

эксплуатационные леса \_\_\_\_\_ 0,0162 га,



под объект:

**"Перемычка между МН «Пур-Пе-Самотлор» и МН «Самотлор - Александровское», Ду700.  
Нижневартовское УМН. Строительство"**

9. При составлении проектной документации лесного участка сделаны следующие замечания и предложения (заключение территориального отдела – лесничества является обязательным пунктом):  
Замечаний нет. Соблюдать правила пожарной безопасности и санитарные правила в лесах РФ, лесное законодательство РФ.  
Без разрешительных документов к работам не приступать.

При проведении натурного обследования проектируемого лесного участка были выявлены следующие несоответствия с материалами лесоустройства: Несоответствий нет.

Подписи должностных лиц:

Старший отдела - участковый лесничий  
Нижневартовского территориального отдела –  
лесничества Управления лесного хозяйства и особо  
охраняемых природных территорий Департамента  
недропользования и природных ресурсов ХМАО-  
Югры

  
(подпись и печать) А.В. Шкилёв  
(Ф. И. О.)

Представитель  
АО «Транснефть-Сибирь» (на основании  
доверенности № 72/73-н/72-2024-6-31 от 28.08.2024)

  
(подпись и печать) Д.Б. Соколов  
(Ф. И. О.)

Начальник отдела – лесничий  
Нижневартовского территориального отдела –  
лесничества Управления лесного хозяйства и особо  
охраняемых природных территорий Департамента  
недропользования и природных ресурсов ХМАО-  
Югры

  
(подпись и печать) Е.Ю. Платонов  
(Ф. И. О.)

Исполнитель: Соколов Денис Борисович; тел. 8-913-841-16-78, 8-991-448-40-24; e-mail: geokondr@yandex.ru

Неотъемлемой частью является схема расположения и границы лесного участка (приложение 1).  
Сведения об объёме и породном составе вырубасомой древесины являются обязательным приложением к проектной документации лесного участка

Схема расположения и границ лесного участка под объект:  
Перемычка между МН «Пур-Пе-Самотлор» и МН «Самотлор - Александровское»,  
Ду 700. Нижневартовское УМН. Строительство»  
АО «Транснефть - Сибирь»  
Нижневартровский территориальный отдел - лесничество  
Нижневартовское участковое лесничество  
Масштаб: 1:10 000  
Общая площадь: 0,0162 га  
(По данным инструментальной съемки)  
Масштаб: 1:10 000

Приложение 1  
к проектной документации  
лесного участка  
от \_\_\_\_\_. 2026 г. № \_\_\_\_\_

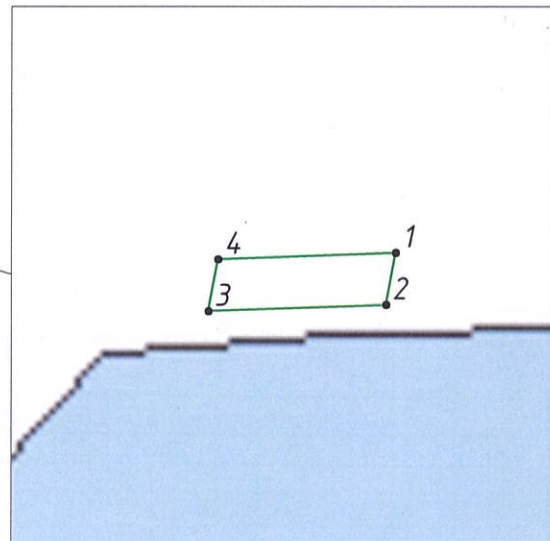
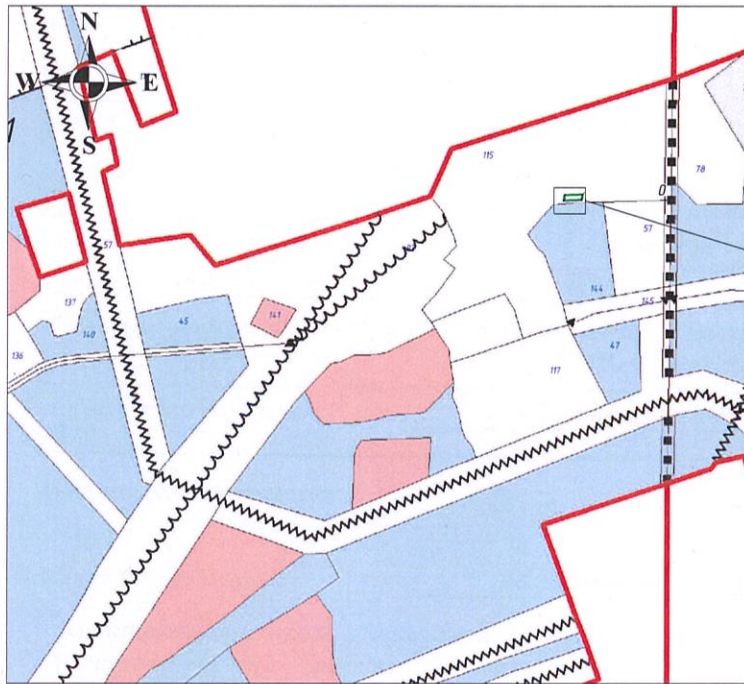

#### УСЛОВНЫЕ ОБОЗНАЧЕНИЯ

Исходящий объект	Существующий объект	Номера кварталов	Номера выделов	Проектируемый выдел	Болота	Реки озера ручьи
Линии электропередачи	Нефтепроводы	Газопроводы	Трассы коммуникации	Противопожарные разрывы	Профили	Карьеры
Границы	Границы	Границы	Границы	Границы	Границы	Границы
Область охраны	Административные районы	Лесничество	Участковые лесничества	Улицы	Границы кварталов	Исключения
Особо охраняемые территории	Защитные полосы лесов	Защитные полосы лесов	Лесов зеленых зон	Заповедные лесных участков	Нерестовые полосы лесов	Орехово-промысловые зоны
Дороги	Дороги	Дороги	Дороги	Дороги	Дороги	Дороги
Автомобильные	Лесные	Грантовые проселочные и полевые	Земли	Железные	Трасса привязки	Линия привязки

#### Данные инструментальной съемки границ лесного участка

Номер начальной точки (столба) линии	Номер следующей точки (столба) линии	Длина линий, м*	Направление линии, румбы (азимуты), ° ' "	Координата начальной точки линии (столба) (WGS-84) геодезическая система координат	
				Долгота(X)	Широта(Y)
Привязка и контур лесосеки					
0	1	116,44	СЗ:86°26'56"	77,0523657	61,2568228
1	2	7,05	ЮЗ:10°22'27"	77,0501987	61,2568715
2	3	23,57	ЮЗ:87°51'56"	77,0501770	61,2568091
3	4	7,05	СВ:10°24'14"	77,0497383	61,2567979
4	1	23,57	СВ:87°51'07"	77,0497600	61,2568603

Представитель АО «Транснефть - Сибирь»  
(действующий на основании доверенности  
№ 72/73-н/72-2024-6-31 от 28.08.2024 г.)

Старший отдела - участковый лесничий Нижневартовского  
территориального отдела - лесничества Управления  
лесного хозяйства и особо охраняемых природных  
территорий Департамента недропользования и  
природных ресурсов ХМАО-Югры

Начальник отдела - лесничий Нижневартовского  
территориального отдела - лесничества Управления  
лесного хозяйства и особо охраняемых природных  
территорий Департамента недропользования и  
природных ресурсов ХМАО-Югры

Д.Б. Соколов  
(должность, ФИО, подпись)

А.В. Шкилёв  
(должность, ФИО, подпись)

Е.Ю. Платонов  
(должность, ФИО, подпись)



Проектная документация лесного участка

г. Нижневартовск

(населенный пункт)

(дата)

Старший отдела – участковый лесничий Нижневартовского территориального отдела - лесничества

Управления лесного хозяйства и особо охраняемых природных территорий Департамента

недропользования и природных ресурсов ХМАО-Югры А.В. Шкилёв

Представитель АО «Транснефть-Сибирь» Д.Б. Соколов

действующий на основании доверенности № 72/73-н/72-2024-6-31 от 28.08.2024 г

(ф.и.о., должности и наименование организаций лиц, проводивших обследование)

провели обследование лесного участка, выбранного на основании выписки из  
Государственного лесного реестра от 26.03.2026 г. № ЖУИД-001/2026-00161230  
26.03.2026 г. № ЖУИД-001/2026-00161229  
для предоставления в аренду в целях (объект):

"Перемычка между МН «Пур-Пе-Самотлор» и МН «Самотлор - Александровское», Ду700. Нижневартовское  
УМН. Строительство"

вид использования лесов: строительство, реконструкция, эксплуатация линейных объектов.

Местоположение участка:

1. Участок расположен в Эксплуатационных лесах Нижневартовского  
территориального отдела - лесничества Нижневартовского участкового лесничества  
Нижневартовского урочища, в кварталах № 231

номер учётной записи в государственном лесном реестре: 161051008/2026 - 04100628  
Кадастровый (условный) номер земельного участка: 86:04:0000001:17832/чзу1

Субъект Российской Федерации: Ханты-Мансийский автономный округ - Югра  
Муниципальный район: Нижневартовский

2. Лесистость муниципального района: 51,8 %.

3. Общая площадь участка: 0,0176 га,  
в том числе:

Общая площадь – всего	В том числе									
	Лесные земли					Нелесные земли				
	Покрытые лесной растительно стью, всего	В том числе покры- тые лесными культу рами	Лесные питомн ики, плантац ии	Непокрытые лесной растительно стью	Итого	Дороги	Просеки	Болота	Другие	Итого
1	2	3	4	5	6	7	8	9	10	11
0,0176	0,0140	-	-	-	0,0140	-	-	-	0,0036	0,0036



4. Сведения об особо защитных участках лесов (ОЗУ), особо охраняемых природных территориях (ООПТ), зонах с особыми условиями использования территорий на проектируемом лесном участке

Наименование участкового лесничества	Наименование урочища (при наличии)	Целевое назначение (вид категории при защитных лесах)	Виды ОЗУ, наименование ООПТ, виды зон с особыми условиями использования территорий	Квартал	Выдел	Площадь (га)
1	2	3	4	5	6	7

5. Сведения об обременениях: нет

6. Количественные и качественные характеристики проектируемого лесного участка

6.1 Характеристика лесного участка

Целевое назначение лесов	Участковое лесничество/у рочище (при наличии)	Лесной квартал	Лесотаксационный выдел	Преобладающая порода	Площадь(га)/ запас древесины (куб.м)		В том числе по группам возраста древостоя (га/ куб. м)							
							Молодняки		Средневозрастные		Приспевающие		Спелые и перестойные	
1	2	3	4	5	6		7		8		9		10	
Эксплуатационные	Нижневартовское/ Нижневартовское	231	115		0,0036		Прочие земли							
Эксплуатационные	Нижневартовское/ Нижневартовское	231	144	Б	0,014	1			0,014	1				
Итого					0,0176	1			0,0140	1				

## 6.2. Средние таксационные показатели насаждений лесного участка

[illegible]

## 6.3. Объекты лесной инфраструктуры

№ п/п	Лесничество	Участковое лесничество/ урочище (при наличии)	Лесной квартал	Лесотаксационный выдел	Наименование объекта	Единица измерения	Объем
1	2	3	4	5	6	7	8

## 6.4. Объекты лесного семеноводства

№ п/п	Лесничество	Участковое лесничество/ урочище (при наличии)	Лесной квартал	Лесотаксационный выдел	Наименование объекта лесного семеноводства	Единица измерения	Объем
1	2	3	4	5	6	7	8

## 6.5. Объекты, не связанные с созданием лесной инфраструктуры

№ п/п	Лесничество	Участковое лесничество/ урочище (при наличии)	Лесной квартал	Лесотаксационный выдел	Наименование объекта	Единица измерения	Объем
1	2	3	4	5	6	7	8

7. Участок \_\_\_\_\_ пригоден \_\_\_\_\_ для заявленных целей.  
(пригоден или не пригоден)

8. Цели использования: всего 0,0176 га, в том числе:

вид использования лесов: строительство,

реконструкция, эксплуатация линейных объектов

площадь;

\_\_\_\_\_ 0,0176 га, из них:

защитные леса \_\_\_\_\_ га,

эксплуатационные леса 0,0176 га,

под объект:

**"Перемычка между МН «Пур-Пе-Самотлор» и МН «Самотлор - Александровское», Ду700.  
Нижневартовское УМН. Строительство"**

9. При составлении проектной документации лесного участка сделаны следующие замечания и предложения (заключение территориального отдела – лесничества является обязательным пунктом):  
Замечаний нет. Соблюдать правила пожарной безопасности и санитарные правила в лесах РФ, лесное законодательство РФ.  
Без разрешительных документов к работам не приступать.

При проведении натурного обследования проектируемого лесного участка были выявлены следующие несоответствия с материалами лесоустройства: Несоответствий нет.

Подписи должностных лиц:

Старший отдела - участковый лесничий  
Нижневартовского территориального отдела –  
лесничества Управления лесного хозяйства и особо  
охраняемых природных территорий Департамента  
недропользования и природных ресурсов ХМАО-  
Югры

(подпись и печать)

А.В. Шкилёв  
(Ф. И. О.)

Представитель  
АО «Транснефть-Сибирь» (на основании  
доверенности № 72/73-н/72-2024-6-31 от 28.08.2024)

(подпись и печать)

Д.Б. Соколов  
(Ф. И. О.)

Начальник отдела – лесничий  
Нижневартовского территориального отдела –  
лесничества Управления лесного хозяйства и особо  
охраняемых природных территорий Департамента  
недропользования и природных ресурсов ХМАО-  
Югры

(подпись и печать)

Е.Ю. Платонов  
(Ф. И. О.)

Исполнитель: Соколов Денис Борисович; тел. 8-913-841-16-78, 8-991-448-40-24; e-mail: geokondr@yandex.ru

Неотъемлемой частью является схема расположения и границы лесного участка (приложение 1).  
Сведения об объёме и породном составе вырубаемой древесины являются обязательным приложением к проектной документации лесного участка

Схема расположения и границ лесного участка под объект:  
«Перемычка между МН «Пур-Пе-Самотлор» и МН «Самотлор - Александровское»,  
Ду 700. Нижневарттовское УМН. Строительство»  
АО «Транснефть-Сибирь»  
Нижневарттовский территориальный отдел - лесничество  
Нижневарттовское участковое лесничество  
Масштаб: 1:10 000  
Общая площадь: 0,0176 га  
(По данным инструментальной съемки)  
Масштаб: 1:10 000

Приложение 1  
к проектной документации  
лесного участка  
от \_\_\_\_\_. 2026 г. № \_\_\_\_\_

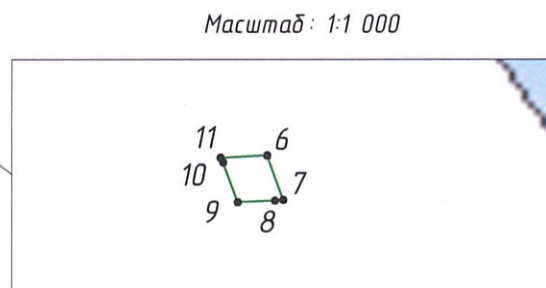
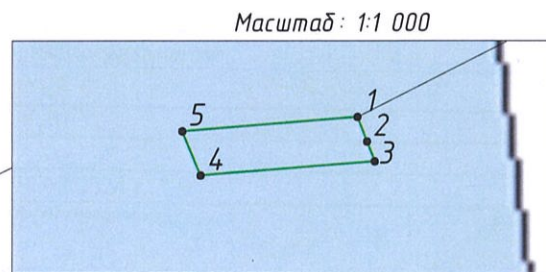
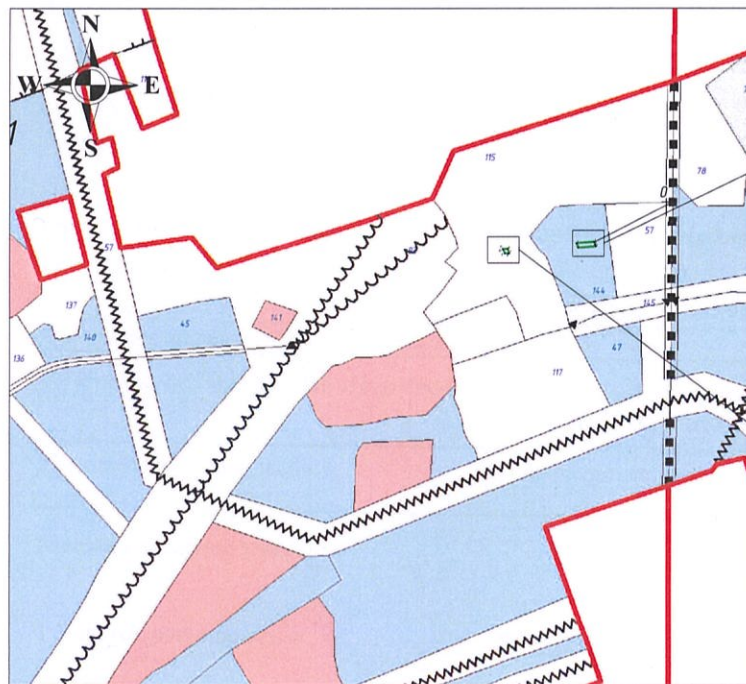

#### УСЛОВНЫЕ ОБОЗНАЧЕНИЯ

Исправляемый объект	Существующий объект	Номера кварталов	Номера выделов	Проектируемый выдел	Болота	Реки, озера, ручьи
Линии электропередач	Нефтепроводы	Газопроводы	Трассы коммуникация	Противопожарные разрывы	Профили	Карьеры
Границы	Границы	Границы	Границы	Границы	Границы	Границы
Область округов	Административных районов	Лесничества	Участковых лесничеств	Урожай	Границы кварталов	Исключения
Особо заповедные участки лесов	Заповедные участки лесов	Защитные полосы лесов	Лесов зеленых зон	Заповедных лесных участков	Нерестовоохранные полосы лесов	Орехово-промысловых зон
Дороги	Дороги	Дороги	Дороги	Дороги	Дороги	Дороги
Автомобильные	Лесные	Грантовые проселочные и полевые	Земельные	Железные	Точка привязки	Линия привязки

#### Данные инструментальной съемки границ лесного участка

Номер начальной точки (столба) линии	Номер следующей точки (столба) линии	Длина линий, м*	Направление линии, румбы (азимуты), °' "	Координата начальной точки линии (столба) (WGS-84) геодезическая система координат	
				Долгота(X)	Широта(Y)
				Привязка и контур лесосеки	
0	1	115,94	ЮЗ:62°58'33"	77,0523657	61,2568228
1	2	3,49	ЮВ:21°10'29"	77,0504566	61,2563359
2	3	2,82	ЮВ:21°27'50"	77,0504810	61,2563068
3	4	23,15	ЮЗ:85°20'35"	77,0505010	61,2562835
4	5	6,34	СЗ:22°23'19"	77,0500717	61,2562634
5	1	23,27	СВ:85°20'13"	77,0500250	61,2563157
6	7	6,27	ЮВ:19°42'21"	77,0483426	61,2562373
7	8	1,1	ЮЗ:85°20'35"	77,0483838	61,2561847
8	9	4,94	ЮЗ:87°26'43"	77,0483633	61,2561837
9	10	5,62	СЗ:20°02'08"	77,0482715	61,2561810
10	11	0,71	СЗ:29°20'37"	77,0482341	61,2562282
11	6	6,2	СВ:87°07'32"	77,0482274	61,2562337

Представитель АО «Транснефть-Сибирь»  
(действующий на основании доверенности  
№ 72/73-н/72-2024-6-31 от 28.08.2024 г.)

Старший отдела - участковый лесничий Нижневарттовского  
территориального отдела - лесничества Управления  
лесного хозяйства и особо охраняемых природных  
территорий Департамента недропользования и  
природных ресурсов ХМАО-Югры

Начальник отдела - лесничий Нижневарттовского  
территориального отдела - лесничества Управления  
лесного хозяйства и особо охраняемых природных  
территорий Департамента недропользования и  
природных ресурсов ХМАО-Югры

Д.Б. Соколов  
(должность, ФИО, подпись)

А.В. Шкилёв  
(должность, ФИО, подпись)

Е.Ю. Платонов  
(должность, ФИО, подпись)



Проектная документация лесного участка

г. Нижневартовск  
(населенный пункт)

(дата)

Старший отдела – участковый лесничий Нижневартовского территориального отдела - лесничества  
Управления лесного хозяйства и особо охраняемых природных территорий Департамента  
недропользования и природных ресурсов ХМАО-Югры А.В. Шкилёв

Представитель АО «Транснефть-Сибирь» Д.Б. Соколов  
действующий на основании доверенности № 72/73-н/72-2024-6-31 от 28.08.2024 г  
(ф.и.о., должности и наименование организаций лиц, проводивших обследование)

провели обследование лесного участка, выбранного на основании выписки из  
Государственного лесного реестра от 26.03.2026 г. № ЖУИД-001/2026-00161230  
26.03.2026 г. № ЖУИД-001/2026-00161229  
для предоставления в аренду в целях (объект):  
"Перемычка между МН «Пур-Пе-Самотлор» и МН «Самотлор - Александровское», Ду700. Нижневартовское  
УМН. Строительство"  
вид использования лесов: строительство, реконструкция, эксплуатация линейных объектов.

Местоположение участка:

1. Участок расположен в Эксплуатационных лесах Нижневартовского  
территориального отдела - лесничества Нижневартовского участкового лесничества  
Нижневартовского урочища, в кварталах № 231

номер учётной записи в государственном лесном реестре: 86105100812026 - 04100629  
Кадастровый (условный) номер земельного участка: 86:04:0000001:17831/чзу1

Субъект Российской Федерации: Ханты-Мансийский автономный округ - Югра  
Муниципальный район: Нижневартовский

2. Лесистость муниципального района: 51,8 %.

3. Общая площадь участка: 0,0435 га,  
в том числе:

Общая площадь – всего	В том числе									
	Лесные земли					Нелесные земли				
	Покрытые лесной растительно стью, всего	В том числе покры- тые лесными культу рами	Лесные питомн ики, плантац ии	Непокрытые лесной растительно стью	Итого	Дороги	Просеки	Болота	Другие	Итого
1	2	3	4	5	6	7	8	9	10	11
0,0435	0,0126	-	-	-	0,0126	-	-	-	0,0309	0,0309

4. Сведения об особо защитных участках лесов (ОЗУ), особо охраняемых природных территориях (ООПТ), зонах с особыми условиями использования территорий на проектируемом лесном участке

Наименование участкового лесничества	Наименование урочища (при наличии)	Целевое назначение (вид категории при защитных лесах)	Виды ОЗУ, наименование ООПТ, виды зон с особыми условиями использования территорий	Квартал	Выдел	Площадь (га)
1	2	3	4	5	6	7

5. Сведения об обременениях: нет

6. Количественные и качественные характеристики проектируемого лесного участка

6.1 Характеристика лесного участка

Целевое назначение лесов	Участковое лесничество/у рочище (при наличии)	Лесной квартал	Лесотакс ационны й выдел	Преобладающая порода	Площадь(га)/ запас древесины (куб.м)		В том числе по группам возраста древостоя (га/ куб. м)							
							Молодняки		Средневозрастные		Приспевающие		Спелые и перестойные	
1	2	3	4	5	6		7		8		9		10	
Эксплуатаци онные	Нижневартовс кое/ Нижневартовс кое	231	115		0,0309		Прочие земли							
	Нижневартовс кое/ Нижневартовс кое						231	144	Б	0,0126	1		0,0126	1
Эксплуатаци онные	Нижневартовс кое/ Нижневартовс кое													
Итого					0,0435	1			0,0126	1				

## 6.2. Средние таксационные показатели насаждений лесного участка

[illegible]



## 6.3. Объекты лесной инфраструктуры

№ п/п	Лесничество	Участковое лесничество/ урочище (при наличии)	Лесной квартал	Лесотаксационный выдел	Наименование объекта	Единица измерения	Объем
1	2	3	4	5	6	7	8

## 6.4. Объекты лесного семеноводства

№ п/п	Лесничество	Участковое лесничество/ урочище (при наличии)	Лесной квартал	Лесотаксационный выдел	Наименование объекта лесного семеноводства	Единица измерения	Объем
1	2	3	4	5	6	7	8

## 6.5. Объекты, не связанные с созданием лесной инфраструктуры

№ п/п	Лесничество	Участковое лесничество/ урочище (при наличии)	Лесной квартал	Лесотаксационный выдел	Наименование объекта	Единица измерения	Объем
1	2	3	4	5	6	7	8

7. Участок \_\_\_\_\_ пригоден \_\_\_\_\_ для заявленных целей.  
(пригоден или не пригоден)

8. Цели использования: всего 0,0435 га, в том числе:

вид использования лесов: строительство,

реконструкция, эксплуатация линейных объектов

площадь;

\_\_\_\_\_ 0,0435 га, из них:

защитные леса \_\_\_\_\_ га,

эксплуатационные леса 0,0435 га,

под объект:

**"Перемычка между МН «Пур-Пе-Самотлор» и МН «Самотлор - Александровское», Ду700.  
Нижневартовское УМН. Строительство"**

9. При составлении проектной документации лесного участка сделаны следующие замечания и предложения (заключение территориального отдела – лесничества является обязательным пунктом):  
Замечаний нет. Соблюдать правила пожарной безопасности и санитарные правила в лесах РФ, лесное законодательство РФ.  
Без разрешительных документов к работам не приступать.

При проведении натурного обследования проектируемого лесного участка были выявлены следующие несоответствия с материалами лесоустройства: Несоответствий нет.

Подписи должностных лиц:

Старший отдела - участковый лесничий  
Нижневартовского территориального отдела –  
лесничества Управления лесного хозяйства и особо  
охраняемых природных территорий Департамента  
недропользования и природных ресурсов ХМАО-  
Югры

(подпись и печать)

А.В. Шкилёв  
(Ф. И. О.)

Представитель  
АО «Транснефть-Сибирь» (на основании  
доверенности № 72/73-н/72-2024-6-31 от 28.08.2024)

(подпись и печать)

Д.Б. Соколов  
(Ф. И. О.)

Начальник отдела – лесничий  
Нижневартовского территориального отдела –  
лесничества Управления лесного хозяйства и особо  
охраняемых природных территорий Департамента  
недропользования и природных ресурсов ХМАО-  
Югры

(подпись и печать)

Е.Ю. Платонов  
(Ф. И. О.)

Исполнитель: Соколов Денис Борисович; тел. 8-913-841-16-78, 8-991-448-40-24; e-mail: geokondr@yandex.ru

Неотъемлемой частью является схема расположения и границы лесного участка (приложение 1).  
Сведения об объёме и породном составе вырубаемой древесины являются обязательным приложением к проектной документации лесного участка



Схема расположения и границ лесного участка под объект:  
«Перемычка между МН «Пур-Пе-Самотлор» и МН «Самотлор - Александровское»,  
Ду 700. Нижневарттовское УМН. Строительство»  
АО «Транснефть-Сибирь»  
Нижневарттовский территориальный отдел - лесничество  
Нижневарттовское участковое лесничество  
Масштаб: 1:10 000  
Общая площадь: 0,0435 га  
(По данным инструментальной съемки)  
Масштаб: 1:10 000

Приложение 1  
к проектной документации  
лесного участка  
от \_\_\_\_ 2026 г. № \_\_\_\_

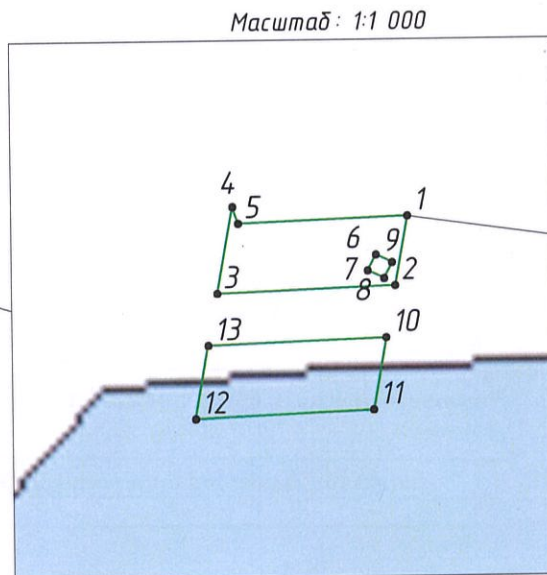
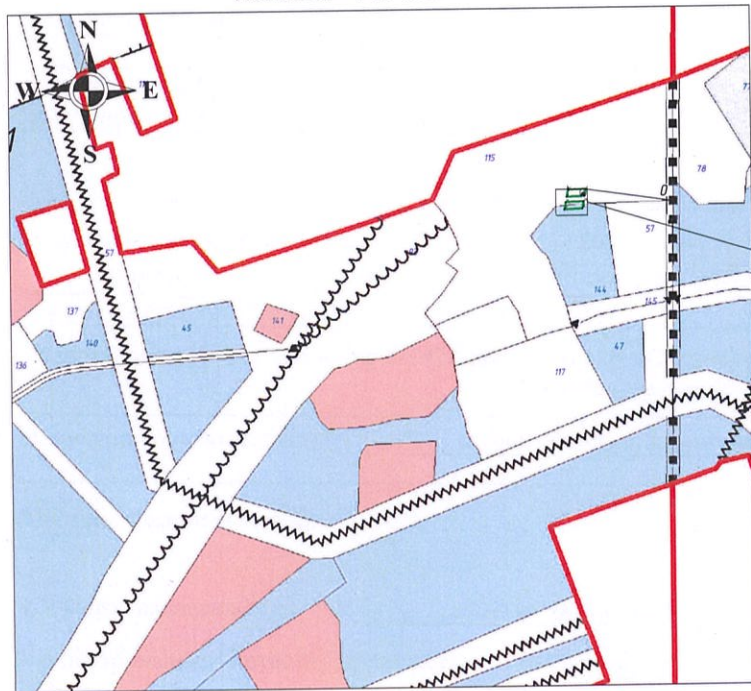

#### УСЛОВНЫЕ ОБОЗНАЧЕНИЯ

Испрашиваемый объект	Существующий объект	Номера кварталов	Номера выделов	Проектируемый выдел	Болота	Реки, озера, ручьи
Линии электропередач	Нефтепроводы	25	17	14	Профили	Карьеры
Газопроводы	Трассы коммуникаций					
Границы						
Областей округов	Административных районов	Лесничеств	Участковых лесничеств	Участков	Границы кварталов	Исключения
Особо защитные участки лесов	Защитные полосы лесов	Защитные полосы лесов	Лесов зеленых зон	Заповедных участков	Нерестовые участки лесов	Орехово-промысловых зон
Дороги						
Автомобильные	Лесные	Грунтовые проселочные и полевые	Зимники	Железные	Трасса привязки	Линия привязки

#### Данные инструментальной съемки границ лесного участка

Номер начальной точки (столба) линии	Номер следующей точки (столба) линии	Длина линий, м*	Направление линии, румбы (азимуты), ° ± "	Координата начальной точки линии (столба) (WGS-84) геодезическая система координат	
Привязка и контур лесосеки				Долгота(X)	Широта(Y)
0	1	115,7	СЗ:81°50'22"	77,0523657	61,2568228
1	2	9,36	ЮЗ:10°22'27"	77,0502274	61,2569544
2	3	23,57	ЮЗ:87°51'07"	77,0501987	61,2568715
3	4	11,67	СВ:10°24'14"	77,0497600	61,2568603
4	5	2,34	ЮВ:18°15'33"	77,0497961	61,2569636
5	1	22,42	СВ:87°51'23"	77,0498103	61,2569438
6	7	2,37	ЮЗ:27°38'45"	77,0501504	61,2569078
7	8	2,42	ЮВ:64°29'45"	77,0501305	61,2568888
8	9	2,35	СВ:26°33'54"	77,0501714	61,2568797
9	6	2,37	СЗ:63°58'31"	77,0501904	61,2568987
10	11	9,67	ЮЗ:10°22'27"	77,0501770	61,2568091
11	12	23,61	ЮЗ:87°29'32"	77,0501473	61,2567235
12	13	9,82	СВ:10°24'14"	77,0497081	61,2567110
13	10	23,57	СВ:87°51'56"	77,0497383	61,2567979

Представитель АО «Транснефть-Сибирь»  
(действующий на основании доверенности  
№ 72/73-н/72-2024-6-31 от 28.08.2024 г.)

Старший отдела - участковый лесничий Нижневарттовского территориального отдела - лесничества Управления лесного хозяйства и особо охраняемых природных территорий Департамента недропользования и природных ресурсов ХМАО-Югры

Начальник отдела - лесничий Нижневарттовского территориального отдела - лесничества Управления лесного хозяйства и особо охраняемых природных территорий Департамента недропользования и природных ресурсов ХМАО-Югры

Д.Б. Соколов  
(должность, ФИО, подпись)

А.В. Шкилёв  
(должность, ФИО, подпись)

Е.Ю. Платонов  
(должность, ФИО, подпись)



## Проектная документация лесного участка

г. Нижневартовск  
(населенный пункт)

(дата)

Старший отдела – участковый лесничий Нижневартовского территориального отдела - лесничества

Управления лесного хозяйства и особо охраняемых природных территорий Департамента

недропользования и природных ресурсов ХМАО-Югры А.В. Шкилёв

Представитель АО «Транснефть-Сибирь» Д.Б. Соколов

действующий на основании доверенности № 72/73-н/72-2024-6-31 от 28.08.2024 г

(ф.и.о., должности и наименование организаций лиц, проводивших обследование)

провели обследование лесного участка, выбранного на основании выписки из

Государственного лесного реестра от 26.03.2026 г. № ЖУИД-001/2026-00161230

26.03.2026 г. № ЖУИД-001/2026-00161229

для предоставления в аренду в целях (объект):

"Перемычка между МН «Пур-Пе-Самотлор» и МН «Самотлор - Александровское», Ду700. Нижневартовское УМН. Строительство"

вид использования лесов: строительство, реконструкция, эксплуатация линейных объектов.

### Местоположение участка:

1. Участок расположен в Эксплуатационных лесах Нижневартовского

территориального отдела - лесничества Нижневартовского участкового лесничества

Нижневартовского урочища, в кварталах № 231

номер учётной записи в государственном лесном реестре:

161051008/2026-04100630

Кадастровый (условный) номер земельного участка:

86:04:0000001:17833/чзу1

Субъект Российской Федерации:

Ханты-Мансийский автономный округ - Югра

Муниципальный район:

Нижневартовский

2. Лесистость муниципального района: 51,8 %.

3. Общая площадь участка: 0,0493 га,

в том числе:

га

Общая площадь – всего	В том числе									
	Лесные земли					Нелесные земли				
	Покрытые лесной растительностью, всего	В том числе покрытые лесными культурами	Лесные питомники, плантации	Непокрытые лесной растительностью	Итого	Дороги	Просеки	Болота	Другие	Итого
1	2	3	4	5	6	7	8	9	10	11
0,0493	0,0389	-	-	-	0,0389	-	-	-	0,0104	0,0104

4. Сведения об особо защитных участках лесов (ОЗУ), особо охраняемых природных территориях (ООПТ), зонах с особыми условиями использования территорий на проектируемом лесном участке

Наименование участкового лесничества	Наименование урочища (при наличии)	Целевое назначение (вид категории при защитных лесах)	Виды ОЗУ, наименование ООПТ, виды зон с особыми условиями использования территорий	Квартал	Выдел	Площадь (га)
1	2	3	4	5	6	7

5. Сведения об обременениях: нет

6. Количественные и качественные характеристики проектируемого лесного участка

6.1 Характеристика лесного участка

Целевое назначение лесов	Участковое лесничество/у рочище (при наличии)	Лесной квартал	Лесотаксационный выдел	Преобладающая порода	Площадь(га)/ запас древесины (куб.м)		В том числе по группам возраста древостоя (га/ куб. м)							
							Молодняки		Средневозрастные		Приспевающие		Спелые и перестойные	
1	2	3	4	5	6		7		8		9		10	
Эксплуатационные	Нижневартовское/ Нижневартовское	231	115		0,0104		Прочие земли							
Эксплуатационные	Нижневартовское/ Нижневартовское	231	144	Б	0,0389	2			0,0389	2				
Итого					0,0493	2			0,0389	2				

## 6.2. Средние таксационные показатели насаждений лесного участка

[illegible]

## 6.3. Объекты лесной инфраструктуры

№ п/п	Лесничество	Участковое лесничество/ урочище (при наличии)	Лесной квартал	Лесотаксационный выдел	Наименование объекта	Единица измерения	Объем
1	2	3	4	5	6	7	8

## 6.4. Объекты лесного семеноводства

№ п/п	Лесничество	Участковое лесничество/ урочище (при наличии)	Лесной квартал	Лесотаксационный выдел	Наименование объекта лесного семеноводства	Единица измерения	Объем
1	2	3	4	5	6	7	8

## 6.5. Объекты, не связанные с созданием лесной инфраструктуры

№ п/п	Лесничество	Участковое лесничество/ урочище (при наличии)	Лесной квартал	Лесотаксационный выдел	Наименование объекта	Единица измерения	Объем
1	2	3	4	5	6	7	8

7. Участок \_\_\_\_\_ пригоден \_\_\_\_\_ для заявленных целей.  
(пригоден или не пригоден)

8. Цели использования: всего 0,0493 га, в том числе:

вид использования лесов: строительство,

реконструкция, эксплуатация линейных объектов

площадь;

\_\_\_\_\_ 0,0493 га, из них:

защитные леса \_\_\_\_\_ га,

эксплуатационные леса 0,0493 га,

под объект:

**"Перемычка между МН «Пур-Пе-Самотлор» и МН «Самотлор - Александровское», Ду700.  
Нижневартовское УМН. Строительство"**

9. При составлении проектной документации лесного участка сделаны следующие замечания и предложения (заключение территориального отдела – лесничества является обязательным пунктом):  
Замечаний нет. Соблюдать правила пожарной безопасности и санитарные правила в лесах РФ, лесное законодательство РФ.  
Без разрешительных документов к работам не приступать.

При проведении натурного обследования проектируемого лесного участка были выявлены следующие несоответствия с материалами лесоустройства: Несоответствий нет.

Подписи должностных лиц:

Старший отдела - участковый лесничий  
Нижневартовского территориального отдела –  
лесничества Управления лесного хозяйства и особо  
охраняемых природных территорий Департамента  
недропользования и природных ресурсов ХМАО-  
Югры

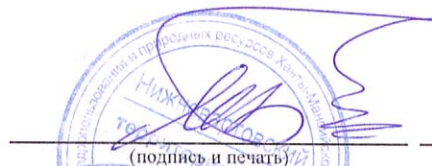
  
(подпись и печать)

А.В. Шкилёв  
(Ф. И. О.)

Представитель  
АО «Транснефть-Сибирь» (на основании  
доверенности № 72/73-н/72-2024-6-31 от 28.08.2024)

  
(подпись и печать)

Д.Б. Соколов  
(Ф. И. О.)

Начальник отдела – лесничий  
Нижневартовского территориального отдела –  
лесничества Управления лесного хозяйства и особо  
охраняемых природных территорий Департамента  
недропользования и природных ресурсов ХМАО-  
Югры

  
(подпись и печать)

Е.Ю. Платонов  
(Ф. И. О.)

Исполнитель: Соколов Денис Борисович; тел. 8-913-841-16-78, 8-991-448-40-24; e-mail: geokondr@yandex.ru

Неотъемлемой частью является схема расположения и границы лесного участка (приложение 1).  
Сведения об объёме и породном составе вырубаемой древесины являются обязательным приложением к проектной документации лесного участка



Схема расположения и границ лесного участка под объект:  
«Перемычка между МН «Пур-Пе-Самотлор» и МН «Самотлор - Александровское»,  
Ду 700. Нижневартовское УМН. Строительство»  
АО «Транснефть - Сибирь»  
Нижневартровский территориальный отдел - лесничество  
Нижневартовское участковое лесничество  
Масштаб: 1:10 000  
Общая площадь: 0,0493 га  
(По данным инструментальной съемки)  
Масштаб: 1:10 000

Приложение 1  
к проектной документации  
лесного участка  
от \_\_\_\_\_. 2026 г. № \_\_\_\_\_

Масштаб: 1:1 000

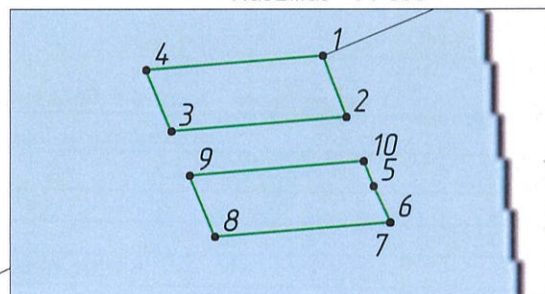

Масштаб: 1:1 000

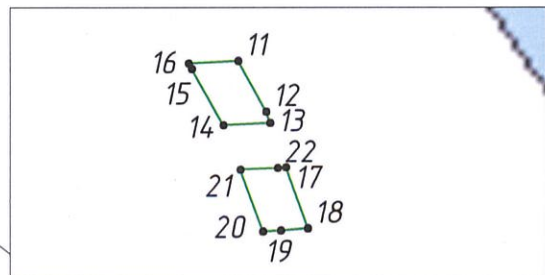

Данные инструментальной съемки границ лесного участка

Номер начальной точки (столба) линии	Номер следующей точки (столба) линии	Длина линий, м*	Направление линии, румбы (азимуты), °**	Координата начальная точки линии (столба) (WGS-84) геодезическая система координат	
				Долгота(X)	Широта(Y)
Привязка и контур лесосеки					
0	1	115,38	ЮЗ:67°15'28"	77,0523657	61,2568228
1	2	8,66	ЮВ:21°10'29"	77,0503960	61,2564079
2	3	23,27	ЮЗ:85°20'13"	77,0504566	61,2563359
3	4	8,73	СЗ:22°23'19"	77,0500250	61,2563157
4	1	23,47	СВ:85°22'45"	77,0499608	61,2563877
5	6	5,32	ЮВ:24°58'18"	77,0505263	61,2562538
6	7	0,07	ЮЗ:84°21'07"	77,0505696	61,2562108
7	8	23,28	ЮЗ:85°25'12"	77,0505683	61,2562107
8	9	8,8	СЗ:22°23'19"	77,0501365	61,2561909
9	10	23,15	СВ:85°20'35"	77,0500717	61,2562634
10	5	3,58	ЮВ:21°27'50"	77,0505010	61,2562835
11	12	7,65	ЮВ:28°48'23"	77,0482618	61,2563101
12	13	1,57	ЮВ:19°42'21"	77,0483323	61,2562505
13	14	6,2	ЮЗ:87°07'32"	77,0483426	61,2562373
14	15	8,54	СЗ:29°20'37"	77,0482274	61,2562337
15	16	0,83	СЗ:29°14'25"	77,0481474	61,2562998
16	11	6,57	СВ:87°08'00"	77,0481395	61,2563063
17	18	8,55	ЮВ:19°42'21"	77,0483838	61,2561847
18	19	3,58	ЮЗ:85°25'12"	77,0484397	61,2561128
19	20	2,37	ЮЗ:86°39'10"	77,0483733	61,2561097
20	21	8,69	СЗ:20°02'08"	77,0483292	61,2561081
21	22	4,94	СВ:87°26'43"	77,0482715	61,2561810
22	17	1,1	СВ:85°20'35"	77,0483633	61,2561837

#### УСЛОВНЫЕ ОБОЗНАЧЕНИЯ

Исправляемый объект	Существующий объект	Номера кварталов	Номера выделов	Проектируемый выдел	Болота	Реки озера разли
Линия электропередач	Неттепловоды	Газопроводы	Трассы коммуникация	Противопожарные разрывы	Профили	Карьеры
Границы	Границы	Границы	Границы	Границы	Границы	Границы
Область окраев	Административных районов	Лесничество	Участков лесничества	Урочища	Границы кварталов	Исключения
Особо защитные участки лесов	Защитные полосы лесов вдоль водных объектов	Защитные полосы лесов вдоль дорог	Лесов зеленых зон	Заповедных лесных участков	Нерестовых полос лесов	Орехово-про мысловых зон
ДОРОГИ						
Автомобильные	Лесные	Грунтовые проездовые и полевые	Землянки	Железные	Точка привязки	Линия привязки

Представитель АО «Транснефть - Сибирь»  
(действующий на основании доверенности  
№ 72/73-н/72-2024-6-31 от 28.08.2024 г.)

Старший отдела - участковый лесничий Нижневартовского  
территориального отдела - лесничества Управления  
лесного хозяйства и особо охраняемых природных  
территорий Департамента недропользования и  
природных ресурсов ХМАО-Югры

Начальник отдела - лесничий Нижневартовского  
территориального отдела - лесничества Управления  
лесного хозяйства и особо охраняемых природных  
территорий Департамента недропользования и  
природных ресурсов ХМАО-Югры

Д.Б. Соколов

(должность, ФИО, подпись)

А.В. Шкилёв

(должность, ФИО, подпись)

Е.Ю. Платонов

(должность, ФИО, подпись)



Проектная документация лесного участка

г. Нижневартовск  
(населенный пункт)

(дата)

Старший отдела – участковый лесничий Нижневартовского территориального отдела - лесничества

Управления лесного хозяйства и особо охраняемых природных территорий Департамента

недропользования и природных ресурсов ХМАО-Югры А.В. Шкилёв

Представитель АО «Транснефть-Сибирь» Д.Б. Соколов

действующий на основании доверенности № 72/73-н/72-2024-6-31 от 28.08.2024 г

(ф.и.о., должности и наименование организаций лиц, проводивших обследование)

провели обследование лесного участка, выбранного на основании выписки из  
Государственного лесного реестра от 26.03.2026 г. № ЖУИД-001/2026-00161230

26.03.2026	г.	№	ЖУИД-001/2026-00161229
26.03.2026	г.	№	ЖУИД-001/2026-00161380
26.03.2026	г.	№	ЖУИД-001/2026-00161223

для предоставления в аренду в целях (объект):

"Перемычка между МН «Пур-Пе-Самотлор» и МН «Самотлор - Александровское», Ду700. Нижневартовское УМН. Строительство"

вид использования лесов: строительство, реконструкция, эксплуатация линейных объектов.

Местоположение участка:

1. Участок расположен в Эксплуатационных лесах Нижневартовского  
территориального отдела - лесничества Нижневартовского участкового лесничества  
Нижневартовского урочища, в кварталах № 231

номер учётной записи в государственном лесном реестре: 86/05/001/2026-04/00624  
Кадастровый (условный) номер земельного участка: 86:04:0000001:36247/чзу1

Субъект Российской Федерации: Ханты-Мансийский автономный округ - Югра  
Муниципальный район: Нижневартовский

2. Лесистость муниципального района: 51,8 %.

3. Общая площадь участка: 0,5878 га,  
в том числе:

Общая площадь – всего	В том числе									
	Лесные земли					Нелесные земли				
	Покрытые лесной растительно стью, всего	В том числе покры- тые лесными культу рами	Лесные питомн ики, плантац ии	Непокрытые лесной растительно стью	Итого	Дороги	Просеки	Болота	Другие	Итого
1	2	3	4	5	6	7	8	9	10	11
0,5878	0,2497	-	-	-	0,2497	-	-	-	0,3381	0,3381

4. Сведения об особо защитных участках лесов (ОЗУ), особо охраняемых природных территориях (ООПТ), зонах с особыми условиями использования территорий на проектируемом лесном участке

Наименование участкового лесничества	Наименование урочища (при наличии)	Целевое назначение (вид категории при защитных лесах)	Виды ОЗУ, наименование ООПТ, виды зон с особыми условиями использования территорий	Квартал	Выдел	Площадь (га)
1	2	3	4	5	6	7

5. Сведения об обременениях: нет

6. Количественные и качественные характеристики проектируемого лесного участка

6.1 Характеристика лесного участка

Целевое назначение лесов	Участковое лесничество/у рочище (при наличии)	Лесной квартал	Лесотакс ационны й выдел	Преобладающа я порода	Площадь(га)/ запас древесины (куб.м)		В том числе по группам возраста древостоя (га/ куб. м)							
							Молодняки		Средневозрастны е		Приспевающие		Спелые и перестойные	
1	2	3	4	5	6		7		8		9		10	
Эксплуатац ионные	Нижевартовс кое/ Нижевартовс кое	231	115		0,2475		Прочие земли							
Эксплуатац ионные	Нижевартовс кое/ Нижевартовс кое	231	144	Б	0,2497	10			0,2497	10				
Эксплуатац ионные	Нижевартовс кое/ Нижевартовс кое	231	145		0,0886		Нефтепровод							
Эксплуатац ионные	Нижевартовс кое/ Нижевартовс кое	231	117		0,002		Прочие земли							
Итого					0,5878	10			0,2497	10				

## 6.2. Средние таксационные показатели насаждений лесного участка

[illegible]

## 6.3. Объекты лесной инфраструктуры

№ п/п	Лесничество	Участковое лесничество/ урочище (при наличии)	Лесной квартал	Лесотаксационный выдел	Наименование объекта	Единица измерения	Объем
1	2	3	4	5	6	7	8

## 6.4. Объекты лесного семеноводства

№ п/п	Лесничество	Участковое лесничество/ урочище (при наличии)	Лесной квартал	Лесотаксационный выдел	Наименование объекта лесного семеноводства	Единица измерения	Объем
1	2	3	4	5	6	7	8

## 6.5. Объекты, не связанные с созданием лесной инфраструктуры

№ п/п	Лесничество	Участковое лесничество/ урочище (при наличии)	Лесной квартал	Лесотаксационный выдел	Наименование объекта	Единица измерения	Объем
1	2	3	4	5	6	7	8
1	Нижевартовское	Нижевартовское/Нижевартовское	231	145	Нефтепровод	га	0,0886

7. Участок \_\_\_\_\_ пригоден для заявленных целей.  
(пригоден или не пригоден)

8. Цели использования: всего 0,5878 га, в том числе:

вид использования лесов: строительство,

реконструкция, эксплуатация линейных объектов

площадь;

0,5878 га, из них:

защитные леса \_\_\_\_\_ га,

эксплуатационные леса 0,5878 га,

под объект:

**"Перемичка между МН «Пур-Пе-Самотлор» и МН «Самотлор - Александровское», Ду700.  
Нижневартовское УМН. Строительство"**

9. При составлении проектной документации лесного участка сделаны следующие замечания и предложения (заключение территориального отдела – лесничества является обязательным пунктом):

Замечаний нет. Соблюдать правила пожарной безопасности и санитарные правила в лесах РФ, лесное законодательство РФ. Без разрешительных документов к работам не приступать.

При проведении натурного обследования проектируемого лесного участка были выявлены следующие несоответствия с материалами лесоустройства: Несоответствий нет.

Подписи должностных лиц:

Старший отдела - участковый лесничий  
Нижневартовского территориального отдела –  
лесничества Управления лесного хозяйства и особо  
охраняемых природных территорий Департамента  
недропользования и природных ресурсов ХМАО-  
Югры

  
(подпись и печать)

А.В. Шкилёв  
(Ф. И. О.)

Представитель  
АО «Транснефть-Сибирь» (на основании  
доверенности № 72/73-н/72-2024-6-31 от 28.08.2024)

  
(подпись и печать)

Д.Б. Соколов  
(Ф. И. О.)

Начальник отдела – лесничий  
Нижневартовского территориального отдела –  
лесничества Управления лесного хозяйства и особо  
охраняемых природных территорий Департамента  
недропользования и природных ресурсов ХМАО-  
Югры

  
(подпись и печать)

Е.Ю. Платонов  
(Ф. И. О.)

Исполнитель: Соколов Денис Борисович; тел. 8-913-841-16-78, 8-991-448-40-24; e-mail: geokondr@yandex.ru

Неотъемлемой частью является схема расположения и границы лесного участка (приложение 1).  
Сведения об объёме и породном составе вырубасмой древесины являются обязательным приложением к проектной  
документации лесного участка



Схема расположения и границ лесного участка под объект:  
«Перемычка между МН «Пур-Пе-Самотлор» и МН «Самотлор - Александровское»,  
Ду 700. Нижневартовское УМН. Строительство»  
АО «Транснефть - Сибирь»  
Нижневартовский территориальный отдел - лесничество  
Нижневартовское участковое лесничество  
Масштаб: 1:10 000  
Общая площадь: 0,5878 га  
(По данным инструментальной съемки)  
Масштаб: 1:10 000

Приложение 1  
Лист 1  
к проектной документации  
лесного участка  
от \_\_\_\_ 2026 г. № \_\_\_\_

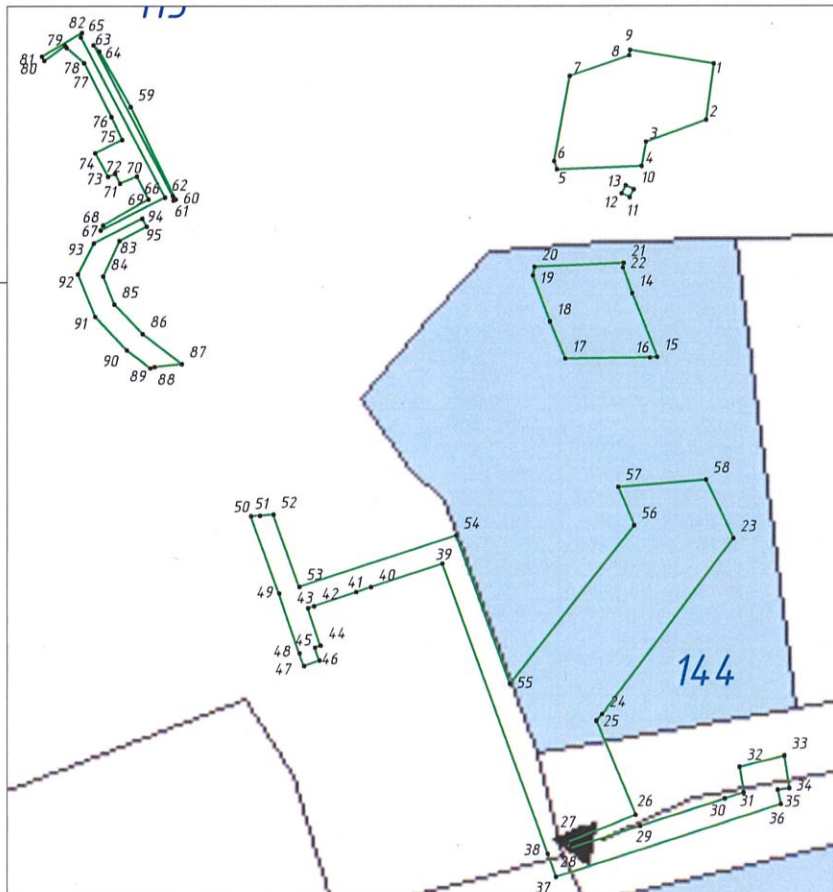
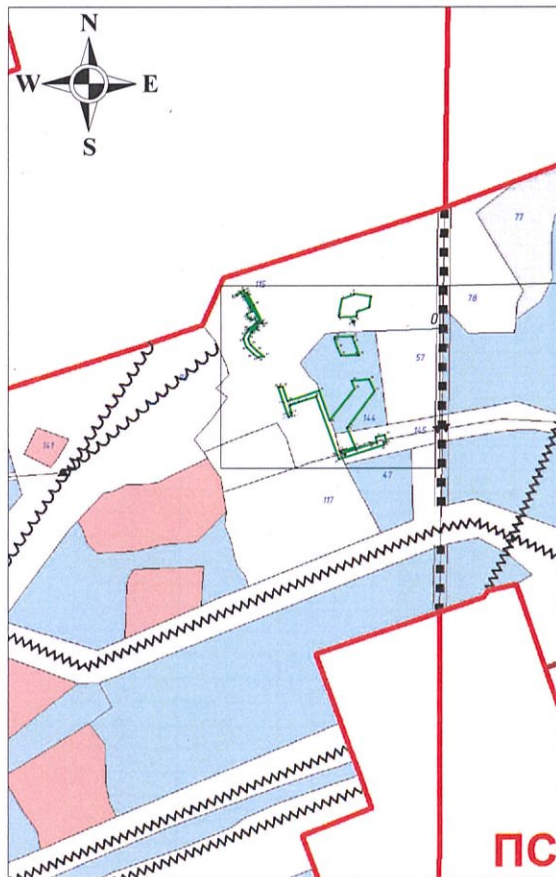

#### УСЛОВНЫЕ ОБОЗНАЧЕНИЯ

Исправляемый объект	Существующий объект	Номера кварталов	Номера выделов	Проектируемый выдел	Болота	Реки, озера, ручьи
Линии электропередач	Нефтепроводы	Газопроводы	Трассы коммуникаций	Противопожарные разрывы	Профили	Карьеры
Границы	Границы	Границы	Границы	Границы	Границы	Границы
Область охранных зон	Административных районов	Лесничества	Участковых лесничеств	Урочищ	Границы кварталов	Исключения
Особо охраняемые территории	Защитные полосы лесов	Защитные полосы лесов	Лесов зеленых зон	Заповедных лесных участков	Нерестовые полосы лесов	Орехово-промысловые зоны
Дороги	Дороги	Дороги	Дороги	Дороги	Дороги	Дороги
Автомобильные	Лесные	Гранитные проселки	Земли	Железные	Точка привязки	Линия привязки

Представитель АО «Транснефть - Сибирь»  
(действующий на основании доверенности  
№ 72/73-н/72-2024-6-31 от 28.08.2024 г.)

Старший отдела - участковый лесничий Нижневартовского  
территориального отдела - лесничества Управления  
лесного хозяйства и особо охраняемых природных  
территорий Департамента недропользования и  
природных ресурсов ХМАО-Югры

Начальник отдела - лесничий Нижневартовского  
территориального отдела - лесничества Управления  
лесного хозяйства и особо охраняемых природных  
территорий Департамента недропользования и  
природных ресурсов ХМАО-Югры



Д.Б. Соколов  
(должность, ФИО, подпись)

А.В. Шкилёв  
(должность, ФИО, подпись)

Е.Ю. Платонов  
(должность, ФИО, подпись)



Схема расположения и границ лесного участка под объект:  
«Перемычка между МН «Пур-Пе-Самотлор» и МН «Самотлор - Александровское»,  
Ду 700. Нижневартовское УМН. Строительств»

АО «Транснефть - Сибирь»

Нижневартовский территориальный отдел - лесничество

Нижневартовское участковое лесничество

Масштаб: 1:10 000

Общая площадь: 0,5878 га

(По данным инструментальной съемки)

Данные инструментальной съемки границ лесного участка

Номер начальной точки (столба) линии	Номер следующей точки (столба) линии	Длина линий, м*	Направление линии, румбы (азимуты), °	Координата начальной точки линии (столба) (WGS-84) геодезическая система координат	
				Долгота(X)	Широта(Y)
Привязка и контур лесосеки					
0	1	104,78	СЗ:65°28'34"	77,0523657	61,25682276
1	2	15,03	ЮЗ:7°55'30"	77,0505773	61,2571999
2	3	16,95	ЮЗ:70°11'47"	77,050543	61,25706602
3	4	6,55	ЮЗ:10°22'27"	77,0502475	61,25701232
4	5	22,42	ЮЗ:87°51'23"	77,0502274	61,25695438
5	6	2,34	СЗ:18°15'33"	77,0498103	61,25694376
6	7	22,8	СВ:10°24'14"	77,0497961	61,25696358
7	8	16,7	СВ:70°50'27"	77,0498662	61,25716531
8	9	1,44	СВ:8°45'31"	77,0501586	61,25721665
9	1	22,52	ЮВ:80°42'53"	77,0501623	61,25722942
10	11	2,35	ЮЗ:26°33'54"	77,0501904	61,2568987
11	12	2,42	СЗ:64°29'45"	77,0501714	61,2568797
12	13	2,37	СВ:27°38'45"	77,0501305	61,2568888
13	10	2,37	ЮВ:63°58'31"	77,0501504	61,2569078
14	15	18,14	ЮВ:21°10'16"	77,0501913	61,2566513
15	16	1,93	ЮЗ:85°18'30"	77,0503184	61,2565004
16	17	22,36	ЮЗ:89°28'12"	77,0502825	61,2564987
17	18	10,56	СЗ:22°24'43"	77,0498660	61,2564937
18	19	13,05	СЗ:20°13'25"	77,0497883	61,2565808
19	20	2,37	СВ:10°24'14"	77,0497008	61,2566900
20	21	23,61	СВ:87°29'32"	77,0497081	61,2567110
21	22	1,26	ЮЗ:10°22'27"	77,0501473	61,2567235
22	14	7,28	ЮВ:19°51'56"	77,0501434	61,2567123
23	24	58,01	ЮЗ:36°48'48"	77,0507091	61,25607203
24	25	2,37	ЮЗ:41°15'57"	77,0500748	61,25565048
25	26	27,03	ЮВ:22°28'14"	77,0500463	61,25563429
26	27	19,34	ЮЗ:67°54'36"	77,0502458	61,25541158
27	28	1,75	ЮВ:19°56'04"	77,0499139	61,25534388
28	29	19,48	СВ:72°12'20"	77,0499255	61,25532925
29	30	23,63	СВ:72°12'20"	77,0502694	61,25538518
30	31	5,28	СВ:72°12'20"	77,0506865	61,25545306
31	32	6,85	СЗ:8°56'27"	77,0507797	61,25546819
32	33	12,3	СВ:76°07'03"	77,0507579	61,25552879
33	34	8,76	ЮВ:8°47'24"	77,0509794	61,2555569
34	35	3,15	ЮЗ:82°25'18"	77,0510069	61,25547947
35	36	3,83	ЮВ:12°23'25"	77,0509489	61,25547527
36	37	62,62	ЮЗ:72°12'20"	77,0509652	61,25544192
37	38	6,46	СЗ:19°56'04"	77,0498598	61,25526199
38	39	81,71	СЗ:19°56'04"	77,0498171	61,25531615
39	40	19,97	ЮЗ:71°49'23"	77,0492762	61,2560016
40	41	4,1	ЮЗ:71°45'59"	77,0489246	61,2559431
41	42	11,69	ЮЗ:71°48'34"	77,0488525	61,25593108
42	43	1,7	ЮЗ:71°48'34"	77,0486466	61,2558968
43	44	10,37	ЮВ:18°31'32"	77,0486167	61,25589182
44	45	1,55	ЮЗ:69°34'51"	77,0486808	61,25580398
45	46	3,63	ЮВ:19°22'11"	77,048654	61,25579894
46	47	4,35	ЮЗ:70°42'35"	77,0486773	61,25576842
47	48	3,54	СЗ:19°20'24"	77,0486011	61,25575493
48	49	16,62	СЗ:18°43'35"	77,0485784	61,25578474
49	50	21,82	СЗ:20°02'08"	77,0484744	61,25592523
50	51	2,37	СВ:86°39'10"	77,0483292	61,25610814
51	52	3,58	СВ:85°25'12"	77,0483733	61,25610973
52	53	20,4	ЮВ:19°42'21"	77,0484397	61,25611282
53	54	43,62	СВ:71°48'44"	77,0485734	61,2559414
54	55	41,71	ЮВ:19°56'04"	77,0493415	61,25606931
55	56	53,24	СВ:38°06'19"	77,0496176	61,25571944
56	57	11,04	СЗ:22°23'19"	77,0502178	61,25609982
57	58	23,35	СВ:85°25'12"	77,0501365	61,25619085
58	23	17,19	ЮВ:24°58'18"	77,0505696	61,25621083
59	60	27,11	ЮВ:25°53'05"	77,0477068	61,2570764
60	61	0,6	ЮЗ:63°54'34"	77,0479341	61,2568592
61	62	1,14	СЗ:9°37'41"	77,0479241	61,2568567
62	63	45,1	СЗ:27°37'25"	77,0479203	61,2568667
63	64	2,31	ЮВ:42°15'26"	77,0475193	61,2572223
64	59	16,86	ЮВ:29°17'55"	77,0475487	61,2572073
65	66	47,93	ЮВ:27°36'27"	77,0474563	61,2572408
66	67	19,09	ЮЗ:63°00'48"	77,0478822	61,2568628
67	68	1,51	СВ:26°58'49"	77,0475678	61,2567827
68	69	13,83	СВ:60°11'02"	77,0475801	61,2567948
69	70	6,8	СЗ:26°43'58"	77,0478017	61,2568582
70	71	4,87	ЮЗ:66°53'52"	77,0477429	61,2569123
71	72	2,9	СЗ:27°01'19"	77,0476600	61,2568945
72	73	2	ЮЗ:67°12'16"	77,0476349	61,2569175
73	74	7,14	СЗ:28°39'21"	77,0476006	61,2569103
74	75	7,96	СВ:64°12'45"	77,0475351	61,2569661
75	76	6,69	СЗ:25°20'00"	77,0476675	61,2569981
76	77	15,96	СЗ:26°46'44"	77,0476125	61,2570519
77	78	6,15	СЗ:48°29'56"	77,0474745	61,2571788
78	79	0,72	СЗ:36°58'28"	77,0473874	61,2572148
79	80	6,79	ЮЗ:53°52'18"	77,0473791	61,2572199
80	81	1,32	СЗ:28°58'48"	77,0472781	61,2571833
81	82	12,37	СВ:59°13'25"	77,0472659	61,2571935
82	65	1,26	ЮЗ:15°08'09"	77,0474621	61,2572518
83	84	10,45	ЮЗ:24°19'18"	77,0476614	61,2567584
84	85	8,02	ЮВ:21°33'50"	77,0475840	61,2566724
85	86	10,78	ЮВ:44°03'48"	77,0476409	61,2566059
86	87	13,01	ЮВ:52°25'18"	77,0477828	61,2565374
87	88	7,25	ЮЗ:83°52'44"	77,0479773	61,2564676
88	89	1,14	ЮЗ:73°00'48"	77,0478432	61,2564597
89	90	7,81	СЗ:52°49'06"	77,0478230	61,2564566
90	91	12,1	СЗ:43°37'26"	77,0477058	61,2564981
91	92	12,24	СЗ:21°43'28"	77,0475477	61,2565755
92	93	9,3	СВ:26°58'49"	77,0474601	61,2566769
93	94	14,31	СВ:63°02'01"	77,0475363	61,2567519
94	95	2,41	ЮВ:29°36'16"	77,0477720	61,2568118
95	83	8,15	ЮЗ:62°26'57"	77,0477948	61,2567932

Представитель АО «Транснефть - Сибирь»  
(действующий на основании доверенности  
№ 72/73-н/72-2024-6-31 от 28.08.2024 г.)

Старший отдела - участковый лесничий Нижневартовского  
территориального отдела - лесничества Управления  
лесного хозяйства и особо охраняемых природных  
территорий Департамента недропользования и  
природных ресурсов ХМАО-Югры

Начальник отдела - лесничий Нижневартовского  
территориального отдела - лесничества Управления  
лесного хозяйства и особо охраняемых природных  
территорий Департамента недропользования и  
природных ресурсов ХМАО-Югры

Приложение 1  
Лист 2  
к проектной документации  
лесного участка  
от \_\_\_\_\_. 2026 г. № \_\_\_\_

Д.Б. Соколов  
(должность, ФИО, подпись)

А.В. Шкилёв  
(должность, ФИО, подпись)

Е.Ю. Платонов  
(должность, ФИО, подпись)



## Проектная документация лесного участка

г. Нижневартовск

(населенный пункт)

(дата)

Старший отдела – участковый лесничий **Нижневартовского территориального отдела - лесничества**

Управления лесного хозяйства и особо охраняемых природных территорий Департамента

недропользования и природных ресурсов ХМАО-Югры А.В. Шкилёв

Представитель АО «Транснефть-Сибирь» Д.Б. Соколов

действующий на основании доверенности № 72/73-н/72-2024-6-31 от 28.08.2024 г

(ф.и.о., должности и наименование организаций лиц, проводивших обследование)

провели обследование лесного участка, выбранного на основании выписки из

Государственного лесного реестра от 26.03.2026 г. № ЖУИД-001/2026-00161230

для предоставления в аренду в целях (объект):

**"Перемычка между МН «Пур-Пе-Самотлор» и МН «Самотлор - Александровское», Ду700. Нижневартовское УМН. Строительство"**

вид использования лесов: **строительство, реконструкция, эксплуатация линейных объектов.**

**Местоположение участка:**

1.Участок расположен в Эксплуатационных лесах Нижневартовского

территориального отдела - лесничества **Нижневартовского** участкового лесничества

Нижневартковского урочища, в кварталах № 231

номер учётной записи в государственном лесном реестре:

Кадастровый (условный) номер земельного участка:

86/05/007/2026 - 04/00631

86:04:0000001:17830/чзү2

Субъект Российской Федерации:

Муниципальный район:

Ханты-Мансийский автономный округ - Югра

## Нижневартовский

2.Лесистость муниципального района: 51,8 %.

3.Общая площадь участка: **0,0007** га,

В ТОМ ЧИСЛЕ:

га

[illegible]

4. Сведения об особо защитных участках лесов (ОЗУ), особо охраняемых природных территориях (ООПТ), зонах с особыми условиями использования территорий на проектируемом лесном участке

Наименование участкового лесничества	Наименование урочища (при наличии)	Целевое назначение (вид категории при защитных лесах)	Виды ОЗУ, наименование ООПТ, виды зон с особыми условиями использования территорий	Квартал	Выдел	Площадь (га)
1	2	3	4	5	6	7

5. Сведения об обременениях: нет

6. Количественные и качественные характеристики проектируемого лесного участка

6.1 Характеристика лесного участка

Целевое назначение лесов	Участковое лесничество/у рочище (при наличии)	Лесной квартал	Лесотакс ационны й выдел	Преобладающая порода	Площадь(га)/ запас древесины (куб.м)		В том числе по группам возраста древостоя (га/ куб. м)							
							Молодняки		Средневозрастные		Приспевающие		Спелые и перестойные	
1	2	3	4	5	6		7	8		9	10			
Эксплуатаци онные	Нижневартовс кое/ Нижневартовс кое	231	115		0,0007		Прочие земли							
Итого					0,0007									

## 6.2. Средние таксационные показатели насаждений лесного участка

[illegible]

## 6.3. Объекты лесной инфраструктуры

№ п/п	Лесничество	Участковое лесничество/ урочище (при наличии)	Лесной квартал	Лесотаксационный выдел	Наименование объекта	Единица измерения	Объем
1	2	3	4	5	6	7	8

## 6.4. Объекты лесного семеноводства

№ п/п	Лесничество	Участковое лесничество/ урочище (при наличии)	Лесной квартал	Лесотаксационный выдел	Наименование объекта лесного семеноводства	Единица измерения	Объем
1	2	3	4	5	6	7	8

## 6.5. Объекты, не связанные с созданием лесной инфраструктуры

№ п/п	Лесничество	Участковое лесничество/ урочище (при наличии)	Лесной квартал	Лесотаксационный выдел	Наименование объекта	Единица измерения	Объем
1	2	3	4	5	6	7	8

7. Участок пригоден для заявленных целей.  
(пригоден или не пригоден)

8. Цели использования: всего 0,0007 га, в том числе:

вид использования лесов: строительство,

реконструкция, эксплуатация линейных объектов

площадь;

0,0007 га, из них:

защитные леса \_\_\_\_\_ га,

эксплуатационные леса 0,0007 га,

под объект:

**"Перемычка между МН «Пур-Пе-Самотлор» и МН «Самотлор - Александровское», Ду700.  
Нижневартовское УМН. Строительство"**

9. При составлении проектной документации лесного участка сделаны следующие замечания и предложения (заключение территориального отдела – лесничества является обязательным пунктом):  
Замечаний нет. Соблюдать правила пожарной безопасности и санитарные правила в лесах РФ, лесное законодательство РФ.  
Без разрешительных документов к работам не приступать.

При проведении натурного обследования проектируемого лесного участка были выявлены следующие несоответствия с материалами лесоустройства: Несоответствий нет.

Подписи должностных лиц:

Старший отдела - участковый лесничий  
Нижневартовского территориального отдела –  
лесничества Управления лесного хозяйства и особо  
охраняемых природных территорий Департамента  
недропользования и природных ресурсов ХМАО-  
Югры

(подпись и печать)

А.В. Шкилёв  
(Ф. И. О.)

Представитель  
АО «Транснефть-Сибирь» (на основании  
доверенности № 72/73-н/72-2024-6-31 от 28.08.2024)

(подпись и печать)

Д.Б. Соколов  
(Ф. И. О.)

Начальник отдела – лесничий  
Нижневартовского территориального отдела –  
лесничества Управления лесного хозяйства и особо  
охраняемых природных территорий Департамента  
недропользования и природных ресурсов ХМАО-  
Югры

(подпись и печать)

Е.Ю. Платонов  
(Ф. И. О.)

Исполнитель: Соколов Денис Борисович; тел. 8-913-841-16-78, 8-991-448-40-24; e-mail: geokondr@yandex.ru

Неотъемлемой частью является схема расположения и границы лесного участка (приложение 1).  
Сведения об объёме и породном составе вырубаемой древесины являются обязательным приложением к проектной документации лесного участка



Схема расположения и границ лесного участка под объект:  
Перемычка между МН «Пур-Пе-Самотлор» и МН «Самотлор - Александровское»,  
Ду 700. Нижневарттовское УМН. Строительство»  
АО «Транснефть-Сибирь»  
Нижневарттовский территориальный отдел - лесничество  
Нижневарттовское участковое лесничество  
Масштаб: 1:10 000  
Общая площадь: 0,0007 га  
(По данным инструментальной съемки)  
Масштаб: 1:10 000

Приложение 1  
к проектной документации  
лесного участка  
от \_\_\_\_ 2026 г. № \_\_\_\_

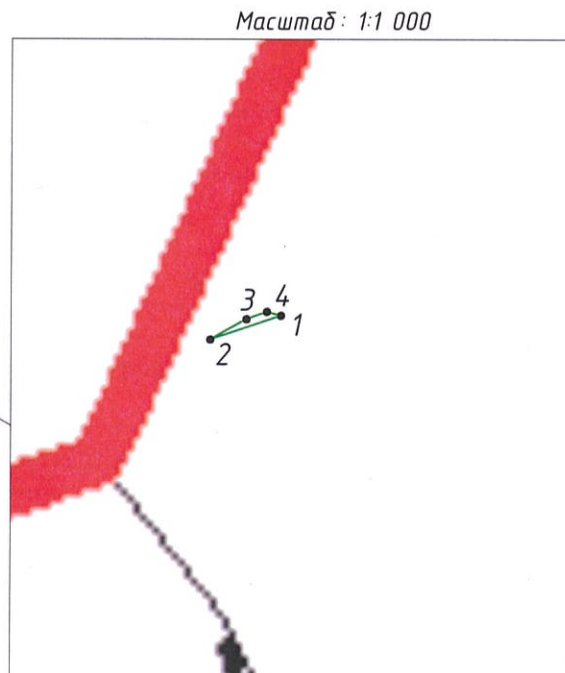
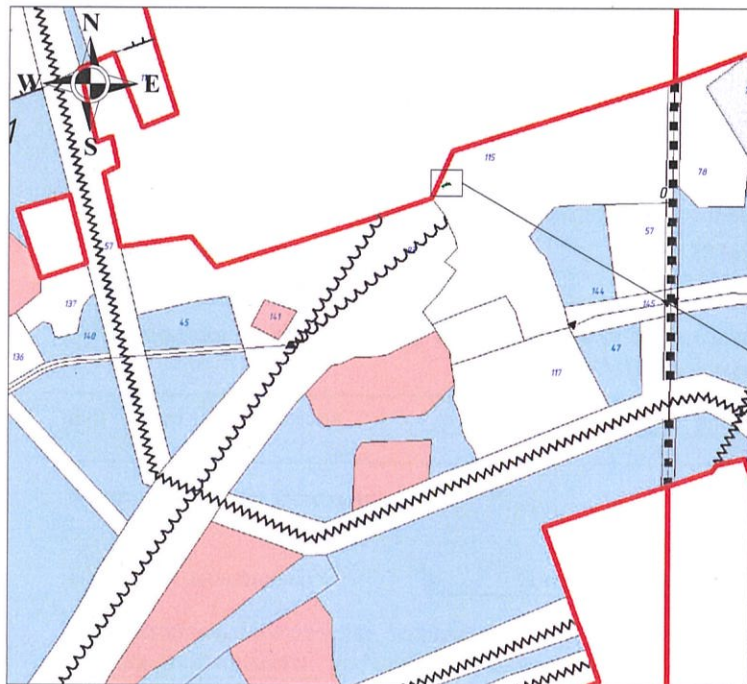

#### УСЛОВНЫЕ ОБОЗНАЧЕНИЯ

Исправляемый объект	Существующий объект	Номера кварталов	Номера выделов	Проектируемый выдел	Болота	Реки, озера, ручьи
Линии электропередач	Нефтепроводы	25	17	14	Профили	Карьеры
Границы	Границы	Границы	Границы	Границы	Границы	Границы
Область округов	Административных районов	Лесничество	Участковых лесничеств	Участков	Границы кварталов	Исключения
Особо защитные участки лесов	Защитные полосы лесов	Защитные полосы лесов	Лесов зеленых зон	Заповедных лесных участков	Нерестовые участки лесов	Охранные зоны
Дороги	Дороги	Дороги	Дороги	Дороги	Дороги	Дороги
Автомобильные	Лесные	Гравитационные проселочные и полевые	Зимники	Железные	0	Линия привязки

#### Данные инструментальной съемки границ лесного участка

Номер начальной точки (столба) линии	Номер следующей точки (столба) линии	Длина линий, м*	Направление линии, румбы (азимуты), ° ' "	Координата начальной точки линии (столба) (WGS-84) геодезическая система <u>координат</u>	
				Долгота(X)	Широта(Y)
				Привязка и контур лесосеки	
0	1	294,55	СЗ:85°20'07"	77,0523657	61,2568228
1	2	9,87	ЮЗ:71°09'26"	77,0468897	61,2569973
2	3	5,49	СВ:60°28'27"	77,0467167	61,2569674
3	4	2,88	СВ:70°05'47"	77,0468047	61,2569924
4	1	1,93	ЮВ:75°06'28"	77,0468550	61,2570015

Представитель АО «Транснефть-Сибирь»  
(действующий на основании доверенности  
№ 72/73-н/72-2024-6-31 от 28.08.2024 г.)

Старший отдела - участковый лесничий Нижневарттовского  
территориального отдела - лесничества Управления  
лесного хозяйства и особо охраняемых природных  
территорий Департамента недропользования и  
природных ресурсов ХМАО-Югры

Начальник отдела - лесничий Нижневарттовского  
территориального отдела - лесничества Управления  
лесного хозяйства и особо охраняемых природных  
территорий Департамента недропользования и  
природных ресурсов ХМАО-Югры

Д.Б. Соколов  
(должность, ФИО, подпись)

А.В. Шкилёв  
(должность, ФИО, подпись)

Е.Ю. Платонов  
(должность, ФИО, подпись)



## Проектная документация лесного участка

г. Нижневартовск

(населенный пункт)

(дата)

Старший отдела – участковый лесничий Нижневартовского территориального отдела - лесничества

Управления лесного хозяйства и особо охраняемых природных территорий Департамента

недропользования и природных ресурсов ХМАО-Югры А.В. Шкилёв

Представитель АО «Транснефть-Сибирь» Д.Б. Соколов

действующий на основании доверенности № 72/73-н/72-2024-6-31 от 28.08.2024 г.

(ф.и.о., должности и наименование организаций лиц, проводивших обследование)

провели обследование лесного участка, выбранного на основании выписки из

Государственного лесного реестра от 26.03.2026 г. № ЖУИД-001/2026-00161230

для предоставления в аренду в целях (объект):

**"Перемычка между МН «Пур-Пе-Самотлор» и МН «Самотлор - Александровское», Ду700. Нижневартовское УМН. Строительство"**

Вид использования лесов: строительство, реконструкция, эксплуатация линейных объектов.

**Местоположение участка:**

1. Участок расположен в Эксплуатационных лесах Нижневартовского

территориального отдела - лесничества **Нижневартовского** участкового лесничества

Нижевартовского урочища, в кварталах № 231

номер учётной записи в государственном лесном реестре:

86105100X/2026-04160632

Кадастровый (условный) номер земельного участка:

86:04:0000001:4438/ч3у1

Субъект Российской Федерации:

**Ханты-Мансийский автономный округ - Югра**

Муниципальный район:

## Нижневартовский

2.Лесистость муниципального района: 51.8 %.

3.Общая площадь участка: **0,0055** га.

В ТОМ ЧИСЛЕ:

га

[illegible]

4. Сведения об особо защитных участках лесов (ОЗУ), особо охраняемых природных территориях (ООПТ), зонах с особыми условиями использования территорий на проектируемом лесном участке

Наименование участкового лесничества	Наименование урочища (при наличии)	Целевое назначение (вид категории при защитных лесах)	Виды ОЗУ, наименование ООПТ, виды зон с особыми условиями использования территорий	Квартал	Выдел	Площадь (га)
1	2	3	4	5	6	7

5. Сведения об обременениях: нет

6. Количественные и качественные характеристики проектируемого лесного участка

6.1 Характеристика лесного участка

Целевое назначение лесов	Участковое лесничество/у рочище (при наличии)	Лесной квартал	Лесотакс ационны й выдел	Преобладающая порода	Площадь(га)/ запас древесины (куб.м)		В том числе по группам возраста древостоя (га/ куб. м)							
							Молодняки		Средневозрастные		Приспевающие		Спелые и перестойные	
1	2	3	4	5	6		7	8		9		10		
Эксплуатаци онные	Нижневартовс кое/ Нижневартовс кое	231	115		0,0055		Прочие земли							
Итого					0,0055									

## 6.2. Средние таксационные показатели насаждений лесного участка

[illegible]

## 6.3. Объекты лесной инфраструктуры

№ п/п	Лесничество	Участковое лесничество/ урочище (при наличии)	Лесной квартал	Лесотаксационный выдел	Наименование объекта	Единица измерения	Объем
1	2	3	4	5	6	7	8

## 6.4. Объекты лесного семеноводства

№ п/п	Лесничество	Участковое лесничество/ урочище (при наличии)	Лесной квартал	Лесотаксационный выдел	Наименование объекта лесного семеноводства	Единица измерения	Объем
1	2	3	4	5	6	7	8

## 6.5. Объекты, не связанные с созданием лесной инфраструктуры

№ п/п	Лесничество	Участковое лесничество/ урочище (при наличии)	Лесной квартал	Лесотаксационный выдел	Наименование объекта	Единица измерения	Объем
1	2	3	4	5	6	7	8

7. Участок \_\_\_\_\_ пригоден \_\_\_\_\_ для заявленных целей.  
(пригоден или не пригоден)

8. Цели использования: всего 0,0055 га, в том числе:

вид использования лесов: строительство,

реконструкция, эксплуатация линейных объектов

площадь;

\_\_\_\_\_ 0,0055 га, из них:

защитные леса \_\_\_\_\_ га,

эксплуатационные леса 0,0055 га,

под объект:

**"Перемышка между МН «Пур-Пе-Самотлор» и МН «Самотлор - Александровское», Ду700.  
Нижневартовское УМН. Строительство"**

9. При составлении проектной документации лесного участка сделаны следующие замечания и предложения (заключение территориального отдела – лесничества является обязательным пунктом):  
Замечаний нет. Соблюдать правила пожарной безопасности и санитарные правила в лесах РФ, лесное законодательство РФ.  
Без разрешительных документов к работам не приступать.

При проведении натурного обследования проектируемого лесного участка были выявлены следующие несоответствия с материалами лесоустройства: Несоответствий нет.

Подписи должностных лиц:

Старший отдела - участковый лесничий  
Нижневартовского территориального отдела –  
лесничества Управления лесного хозяйства и особо  
охраняемых природных территорий Департамента  
недропользования и природных ресурсов ХМАО-  
Югры



А.В. Шкилёв  
(Ф. И. О.)

Представитель  
АО «Транснефть-Сибирь» (на основании  
доверенности № 72/73-н/72-2024-6-31 от 28.08.2024)



Д.Б. Соколов  
(Ф. И. О.)

Начальник отдела – лесничий  
Нижневартовского территориального отдела –  
лесничества Управления лесного хозяйства и особо  
охраняемых природных территорий Департамента  
недропользования и природных ресурсов ХМАО-  
Югры

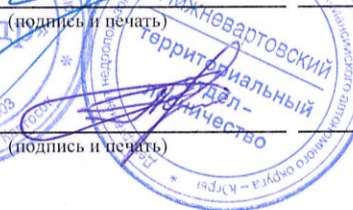

Е.Ю. Платонов  
(Ф. И. О.)

Исполнитель: Соколов Денис Борисович; тел. 8-913-841-16-78, 8-991-448-40-24; e-mail: geokondr@yandex.ru

Неотъемлемой частью является схема расположения и границы лесного участка (приложение 1).  
Сведения об объёме и породном составе вырубаемой древесины являются обязательным приложением к проектной документации лесного участка



Схема расположения и границ лесного участка под объект:  
граница между МН «Пур-Пе-Самотлор» и МН «Самотлор – Александровское»,  
Ду 700. Нижневартовское УМН. Строительство»  
АО «Транснефть-Сибирь»  
Нижневартовский территориальный отдел – лесничество  
Нижневартовское участковое лесничество  
Масштаб: 1:10 000  
Общая площадь: 0,0055 га  
(По данным инструментальной съемки)  
Масштаб: 1:10 000

Приложение 1  
к проектной документации  
лесного участка  
от \_\_\_\_\_. 2026 г. № \_\_\_\_\_

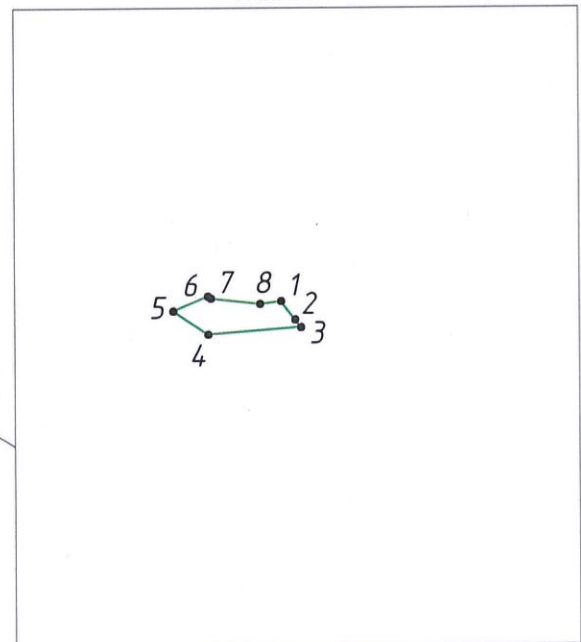
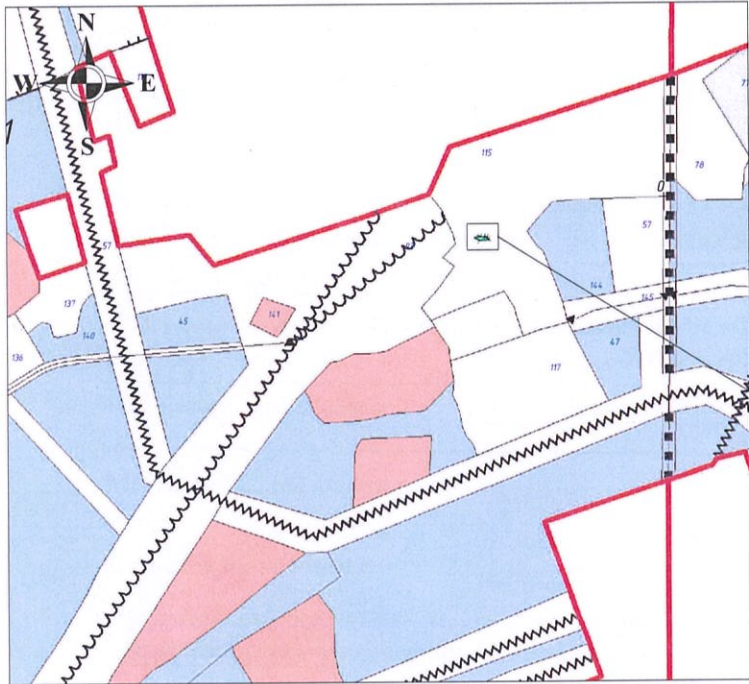

#### УСЛОВНЫЕ ОБОЗНАЧЕНИЯ

Исправляемый объект	Существующий объект	Номера кварталов	Номера выделов	Проектируемый выдел	Болота	Реки, озера, ручьи
Линии электропередач	Нефтепроводы	25	17	14	Профили	Карьеры
Границы	Границы	Границы	Границы	Границы	Границы	Границы
Особо защитные участки лесов	Защитные полосы лесов	Защитные полосы лесов	Лесов зеленых зон	Защитные полосы лесов	Лесов зеленых зон	Орехово-промысловые зоны
Дороги	Дороги	Дороги	Дороги	Дороги	Дороги	Дороги
Автомобильные	Лесные	Гравийные проселочные и полевые	Земли	Железные	Точка привязки	Линия привязки

#### Данные инструментальной съемки границ лесного участка

Номер начальной точки (столба) линии	Номер следующей точки (столба) линии	Длина линий, м*	Направление линии, румбы (азимуты), ° ' "	Координата начальной точки линии (столба)	
				(WGS-84)	
				геодезическая система координат	
				Долгота(X)	Широта(Y)
Привязка и контур лесосеки					
0	1	246,78	ЮЗ:77°47'30"	77,0523657	61,2568228
1	2	3,07	ЮВ:37°04'15"	77,0478871	61,2563213
2	3	1,27	ЮВ:37°10'25"	77,0479223	61,2562996
3	4	12,29	ЮЗ:85°41'15"	77,0479369	61,2562907
4	5	5,51	СЗ:56°01'36"	77,0477088	61,2562806
5	6	4,95	СВ:66°41'23"	77,0476228	61,2563076
6	7	0,49	ЮВ:56°20'00"	77,0477070	61,2563259
7	8	6,51	ЮВ:83°33'41"	77,0477145	61,2563235
8	1	2,81	СВ:82°51'01"	77,0478353	61,2563178

Представитель АО «Транснефть-Сибирь»  
(действующий на основании доверенности  
№ 72/73-н/72-2024-6-31 от 28.08.2024 г.)

Старший отдела – участковый лесничий Нижневартовского  
территориального отдела – лесничества Управления  
лесного хозяйства и особо охраняемых природных  
территорий Департамента недропользования и  
природных ресурсов ХМАО-Югры

Начальник отдела – лесничий Нижневартовского  
территориального отдела – лесничества Управления  
лесного хозяйства и особо охраняемых природных  
территорий Департамента недропользования и  
природных ресурсов ХМАО-Югры

Д.Б. Соколов  
(должность, ФИО, подпись)  
А.В. Шкелев  
(должность, ФИО, подпись)  
Е.Ю. Платонов  
(должность, ФИО, подпись)



## Проектная документация лесного участка

г. Нижневартовск

(населенный пункт)

(дата)

Старший отдела – участковый лесничий **Нижевартовского территориального отдела - лесничества**

Управления лесного хозяйства и особо охраняемых природных территорий Департамента

недропользования и природных ресурсов ХМАО-Югры А.В. Шкилёв

Представитель АО «Транснефть-Сибирь» Д.Б. Соколов

действующий на основании доверенности № 72/73-н/72-2024-6-31 от 28.08.2024 г

(ф.и.о., должности и наименование организаций лиц, проводивших обследование)

провели обследование лесного участка, выбранного на основании выписки из

Государственного лесного реестра от 26.03.2026 г. № ЖУИД-001/2026-00161386

26.03.2026 г. № ЖУИД-001/2026-00161241

для предоставления в аренду в целях (объект):

**"Перемычка между МН «Пур-Пе-Самотлор» и МН «Самотлор - Александровское», Ду700. Нижневартовское УМН. Строительство"**

ВИД ИСПОЛЬЗОВАНИЯ ЛЕСОВ: **строительство, реконструкция, эксплуатация линейных объектов.**

**Местоположение участка:**

1. Участок расположен в Эксплуатационных лесах Нижневартовского

территориального отдела - лесничества **Нижневартовского** участкового лесничества

Нижневартковского урочища, в кварталах № 231

номер учётной записи в государственном лесном реестре:

86/05/002/2026 - 04/00633

Кадастровый (условный) номер земельного участка:

86:00:0000000:38115/чзy1

Субъект Российской Федерации:

**Ханты-Мансийский автономный округ - Югра**

Муниципальный район:

## Нижневартовский

2.Лесистость муниципального района: 51.8 %.

3.Общая площадь участка: **0,0260** га,

В том числе: \_\_\_\_\_ га

[illegible]

4. Сведения об особо защитных участках лесов (ОЗУ), особо охраняемых природных территориях (ООПТ), зонах с особыми условиями использования территорий на проектируемом лесном участке

Наименование участкового лесничества	Наименование урочища (при наличии)	Целевое назначение (вид категории при защитных лесах)	Виды ОЗУ, наименование ООПТ, виды зон с особыми условиями использования территорий	Квартал	Выдел	Площадь (га)
1	2	3	4	5	6	7

5. Сведения об обременениях: нет

6. Количественные и качественные характеристики проектируемого лесного участка

6.1 Характеристика лесного участка

Целевое назначение лесов	Участковое лесничество/у рочище (при наличии)	Лесной квартал	Лесотакс ационны й выдел	Преобладающая порода	Площадь(га)/ запас древесины (куб.м)		В том числе по группам возраста древостоя (га/ куб. м)							
							Молодняки		Средневозрастные		Приспевающие		Спелые и перестойные	
1	2	3	4	5	6		7	8		9		10		
Эксплуатаци онные	Нижневартовс кое/ Нижневартовс кое	231	136		0,0231		Поселок							
Эксплуатаци онные	Нижневартовс кое/ Нижневартовс кое	231	135		0,0029		Компрессорная станция							
Итого					0,0260									



## 6.3. Объекты лесной инфраструктуры

№ п/п	Лесничество	Участковое лесничество/ урочище (при наличии)	Лесной квартал	Лесотаксационный выдел	Наименование объекта	Единица измерения	Объем
1	2	3	4	5	6	7	8

## 6.4. Объекты лесного семеноводства

№ п/п	Лесничество	Участковое лесничество/ урочище (при наличии)	Лесной квартал	Лесотаксационный выдел	Наименование объекта лесного семеноводства	Единица измерения	Объем
1	2	3	4	5	6	7	8

## 6.5. Объекты, не связанные с созданием лесной инфраструктуры

№ п/п	Лесничество	Участковое лесничество/ урочище (при наличии)	Лесной квартал	Лесотаксационный выдел	Наименование объекта	Единица измерения	Объем
1	2	3	4	5	6	7	8
1	Нижневартовское	Нижневартовское/Нижневартовское	231	135	Компрессорная станция	га	0,0029

7. Участок \_\_\_\_\_ пригоден для заявленных целей.  
(пригоден или не пригоден)

8. Цели использования: всего 0,0260 га, в том числе:

вид использования лесов: строительство,

реконструкция, эксплуатация линейных объектов

площадь;

0,0260 га, из них:

защитные леса \_\_\_\_\_ га,

эксплуатационные леса 0,0260 га,

под объект:

**"Перемычка между МН «Пур-Пе-Самотлор» и МН «Самотлор - Александровское», Ду700.  
Нижневартовское УМН. Строительство"**

9. При составлении проектной документации лесного участка сделаны следующие замечания и предложения (заключение территориального отдела – лесничества является обязательным пунктом):  
Замечаний нет. Соблюдать правила пожарной безопасности и санитарные правила в лесах РФ, лесное законодательство РФ. Без разрешительных документов к работам не приступать.

При проведении натурного обследования проектируемого лесного участка были выявлены следующие несоответствия с материалами лесоустройства: Несоответствий нет.

Подписи должностных лиц:

Старший отдела - участковый лесничий  
Нижневартовского территориального отдела –  
лесничества Управления лесного хозяйства и особо  
охраняемых природных территорий Департамента  
недропользования и природных ресурсов ХМАО-  
Югры

(подпись и печать)

А.В. Шкилёв  
(Ф. И. О.)

Представитель  
АО «Транснефть-Сибирь» (на основании  
доверенности № 72/73-н/72-2024-6-31 от 28.08.2024)

(подпись и печать)

Д.Б. Соколов  
(Ф. И. О.)

Начальник отдела – лесничий  
Нижневартовского территориального отдела –  
лесничества Управления лесного хозяйства и особо  
охраняемых природных территорий Департамента  
недропользования и природных ресурсов ХМАО-  
Югры

(подпись и печать)

Е.Ю. Платонов  
(Ф. И. О.)

Исполнитель: Соколов Денис Борисович; тел. 8-913-841-16-78, 8-991-448-40-24; e-mail: geokondr@yandex.ru

Неотъемлемой частью является схема расположения и границы лесного участка (приложение 1).  
Сведения об объёме и породном составе вырубасмой древесины являются обязательным приложением к проектной документации лесного участка



Схема расположения и границ лесного участка под объект:  
«Перемычка между МН «Пур-Пе-Самотлор» и МН «Самотлор - Александровское»,  
Ду 700. Нижневарттовское УМН. Строительство»  
АО «Транснефть - Сибирь»  
Нижневарттовский территориальный отдел - лесничество  
Нижневарттовское участковое лесничество  
Масштаб: 1:10 000  
Общая площадь: 0,0260 га  
(По данным инструментальной съемки)  
Масштаб: 1:10 000

Приложение 1  
к проектной документации  
лесного участка  
от \_\_\_\_\_. 2026 г. № \_\_\_\_\_

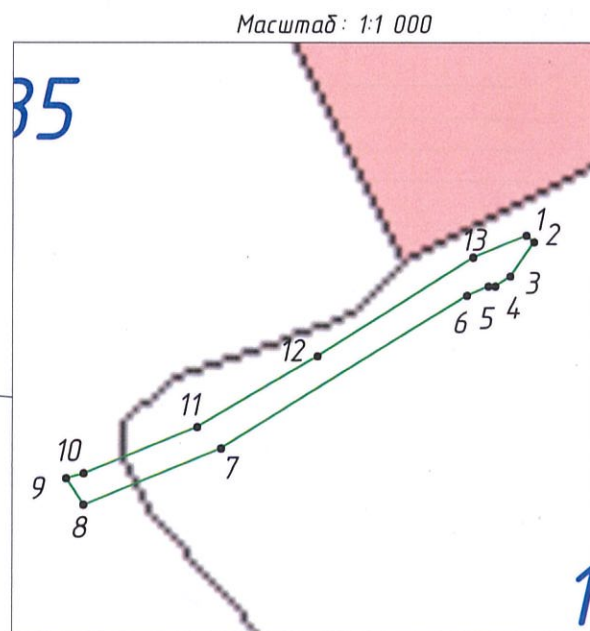
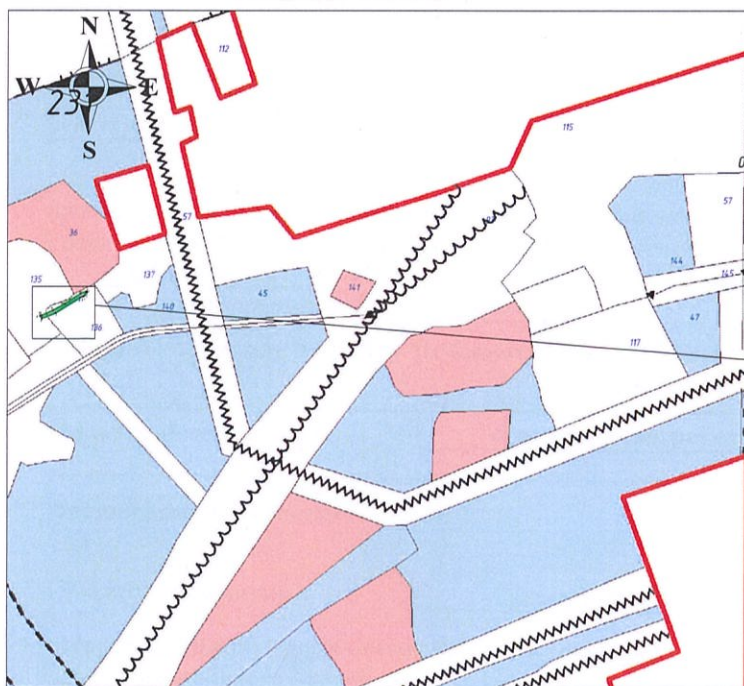

#### УСЛОВНЫЕ ОБОЗНАЧЕНИЯ

Исключаемый объект	Существующий объект	Номера кварталов	Номера выделов	Проектируемый выдел	Болота	Реки, озера, ручьи
Линии электропередач	Нефтепроводы	25	17	14	Профили	Карьеры
Линии электропередач	Нефтепроводы	Газопроводы	Трассы коммуникации	Противопожарные разрывы	Профили	Карьеры
ГРАНИЦЫ						
Область округов	Административных районов	Лесничество	Участковых лесничеств	Урочища	Границы кварталов	Исключения
Особо защитные участки лесов	Защитные полосы лесов	Защитные полосы лесов	Лесов зеленых зон	Заповедные лесных участков	Нерестовые полосы лесов	Орехово-промысловых зон
ДОРОГИ						
Автомобильные	Лесные	Грузовые проселочные и полевые	Зимники	Железные	Точка привязки	Линия привязки

Данные инструментальной съемки границ лесного участка

Номер начальной точки (столба) линии	Номер следующей точки (столба) линии	Длина линий, м*	Направление линии, румбы (азимуты), ° ' "	Координата начальной точки линии (столба) (WGS-84) геодезическая система координат	
				Долгота(X)	Широта(Y)
Привязка и контур лесосеки					
0	1	891,34	ЮЗ:79°42'23"	77,0523657	61,2568228
1	2	1,36	ЮВ:49°05'53"	77,0360738	61,2552724
2	3	5,5	ЮЗ:35°11'29"	77,0360933	61,2552646
3	4	2,41	ЮЗ:56°10'31"	77,0360355	61,2552238
4	5	0,91	СЗ:89°27'13"	77,0359987	61,2552115
5	6	3,13	ЮЗ:66°39'47"	77,0359817	61,2552114
6	7	38,36	ЮЗ:58°07'26"	77,0359286	61,2551999
7	8	19,59	ЮЗ:67°43'53"	77,0353275	61,2550136
8	9	4,16	СЗ:33°04'14"	77,0349921	61,2549445
9	10	2,39	СВ:74°37'27"	77,0349488	61,2549755
10	11	16,15	СВ:67°41'37"	77,0349915	61,2549815
11	12	18,45	СВ:59°35'02"	77,0352680	61,2550385
12	13	24,47	СВ:57°29'48"	77,0355617	61,2551246
13	1	7,67	СВ:67°46'21"	77,0359424	61,2552454

Представитель АО «Транснефть - Сибирь»  
(действующий на основании доверенности  
№ 72/73-н/72-2024-6-31 от 28.08.2024 г.)

Старший отдела - участковый лесничий Нижневарттовского  
территориального отдела - лесничества Управления  
лесного хозяйства и особо охраняемых природных  
территорий Департамента недропользования и  
природных ресурсов ХМАО-Югры

Начальник отдела - лесничий Нижневарттовского  
территориального отдела - лесничества Управления  
лесного хозяйства и особо охраняемых природных  
территорий Департамента недропользования и  
природных ресурсов ХМАО-Югры

Д.Б. Соколов  
(должность, ФИО, подпись)

А.В. Шкилев  
(должность, ФИО, подпись)

Е.Ю. Платонов  
(должность, ФИО, подпись)



Проектная документация лесного участка

г. Нижневартовск  
(населенный пункт)

(дата)

Старший отдела – участковый лесничий **Нижневартовского территориального отдела - лесничества**

Управления лесного хозяйства и особо охраняемых природных территорий Департамента

недропользования и природных ресурсов ХМАО-Югры **А.В. Шкилёв**

Представитель АО «Транснефть-Сибирь» **Д.Б. Соколов**

действующий на основании доверенности № **72/73-н/72-2024-6-31** от **28.08.2024** г

(ф.и.о., должности и наименование организаций лиц, проводивших обследование)

провели обследование лесного участка, выбранного на основании выписки из  
Государственного лесного реестра от **26.03.2026** г. № **ЖУИД-001/2026-00161230**  
**26.03.2026** г. № **ЖУИД-001/2026-00161229**  
для предоставления в аренду в целях (объект):

**"Перемычка между МН «Пур-Пе-Самотлор» и МН «Самотлор - Александровское», Ду700. Нижневартовское УМН. Строительство"**

вид использования лесов: **строительство, реконструкция, эксплуатация линейных объектов.**

Местоположение участка:

1. Участок расположен в **Эксплуатационных** лесах **Нижневартовского**  
территориального отдела - лесничества **Нижневартовского** участкового лесничества  
**Нижневартовского** урочища, в кварталах № **231**

номер учётной записи в государственном лесном реестре: **86105100012026-04100634**  
Кадастровый (условный) номер земельного участка: **86:04:0000001:17832/чзу2**

Субъект Российской Федерации: **Ханты-Мансийский автономный округ - Югра**  
Муниципальный район: **Нижневартовский**

2. Лесистость муниципального района: **51,8** %.

3. Общая площадь участка: **0,0304** га,  
в том числе: га

Общая площадь – всего	В том числе									
	Лесные земли					Нелесные земли				
	Покрытые лесной растительно стью, всего	В том числе покры- тые лесными культу рами	Лесные питомн ики, плантац ии	Непокрытые лесной растительно стью	Итого	Дороги	Просеки	Болота	Другие	Итого
1	2	3	4	5	6	7	8	9	10	11
0,0304	0,0206	-	-	-	0,0206	-	-	-	0,0098	0,0098

4. Сведения об особо защитных участках лесов (ОЗУ), особо охраняемых природных территориях (ООПТ), зонах с особыми условиями использования территорий на проектируемом лесном участке

Наименование участкового лесничества	Наименование урочища (при наличии)	Целевое назначение (вид категории при защитных лесах)	Виды ОЗУ, наименование ООПТ, виды зон с особыми условиями использования территорий	Квартал	Выдел	Площадь (га)
1	2	3	4	5	6	7

5. Сведения об обременениях: нет

6. Количественные и качественные характеристики проектируемого лесного участка

6.1 Характеристика лесного участка

Целевое назначение лесов	Участковое лесничество/у рочище (при наличии)	Лесной квартал	Лесотакс ационны й выдел	Преобладающая порода	Площадь(га)/ запас древесины (куб.м)		В том числе по группам возраста древостоя (га/ куб. м)							
							Молодняки		Средневозрастные		Приспевающие		Спелые и перестойные	
1	2	3	4	5	6		7		8		9		10	
Эксплуатаци онные	Нижневартовс кое/ Нижневартовс кое	231	115		0,0098		Прочие земли							
	Нижневартовс кое/ Нижневартовс кое						231	144	Б	0,0206	1			0,0206
Итого					0,0304	1			0,0206	1				

## 6.2. Средние таксационные показатели насаждений лесного участка

[illegible]

## 6.3. Объекты лесной инфраструктуры

№ п/п	Лесничество	Участковое лесничество/ урочище (при наличии)	Лесной квартал	Лесотаксационный выдел	Наименование объекта	Единица измерения	Объем
1	2	3	4	5	6	7	8

## 6.4. Объекты лесного семеноводства

№ п/п	Лесничество	Участковое лесничество/ урочище (при наличии)	Лесной квартал	Лесотаксационный выдел	Наименование объекта лесного семеноводства	Единица измерения	Объем
1	2	3	4	5	6	7	8

## 6.5. Объекты, не связанные с созданием лесной инфраструктуры

№ п/п	Лесничество	Участковое лесничество/ урочище (при наличии)	Лесной квартал	Лесотаксационный выдел	Наименование объекта	Единица измерения	Объем
1	2	3	4	5	6	7	8

7. Участок пригоден для заявленных целей.  
(пригоден или не пригоден)

8. Цели использования: всего 0,0304 га, в том числе:

вид использования лесов: строительство,

реконструкция, эксплуатация линейных объектов

площадь;

0,0304 га, из них:

защитные леса \_\_\_\_\_ га,

эксплуатационные леса 0,0304 га,

под объект:

**"Перемичка между МН «Пур-Пе-Самотлор» и МН «Самотлор - Александровское», Ду700.  
Нижневартовское УМН. Строительство"**

9. При составлении проектной документации лесного участка сделаны следующие замечания и предложения (заключение территориального отдела – лесничества является обязательным пунктом):

Замечаний нет. Соблюдать правила пожарной безопасности и санитарные правила в лесах РФ, лесное законодательство РФ. Без разрешительных документов к работам не приступать.

При проведении натурного обследования проектируемого лесного участка были выявлены следующие несоответствия с материалами лесоустройства: Несоответствий нет.

Подписи должностных лиц:

Старший отдела - участковый лесничий  
Нижневартовского территориального отдела –  
лесничества Управления лесного хозяйства и особо  
охраняемых природных территорий Департамента  
недропользования и природных ресурсов ХМАО-  
Югры

(подпись и печать)

А.В. Шкилёв  
(Ф. И. О.)

Представитель  
АО «Транснефть-Сибирь» (на основании  
доверенности № 72/73-н/72-2024-6-31 от 28.08.2024)

(подпись и печать)

Д.Б. Соколов  
(Ф. И. О.)

Начальник отдела – лесничий  
Нижневартовского территориального отдела –  
лесничества Управления лесного хозяйства и особо  
охраняемых природных территорий Департамента  
недропользования и природных ресурсов ХМАО-  
Югры

(подпись и печать)

Е.Ю. Платонов  
(Ф. И. О.)

Исполнитель: Соколов Денис Борисович; тел. 8-913-841-16-78, 8-991-448-40-24; e-mail: geokondr@yandex.ru

Неотъемлемой частью является схема расположения и границы лесного участка (приложение 1).  
Сведения об объёме и породном составе вырубаемой древесины являются обязательным приложением к проектной документации лесного участка



Схема расположения и границ лесного участка под объект:  
«Перемычка между МН «Пур-Пе-Самотлор» и МН «Самотлор - Александровское»,  
Ду 700. Нижневарттовское УМН. Строительство»  
АО «Транснефть-Сибирь»  
Нижневарттовский территориальный отдел – лесничество  
Нижневарттовское участковое лесничество  
Масштаб: 1:10 000  
Общая площадь: 0,0304 га  
(По данным инструментальной съемки)  
Масштаб: 1:10 000

Приложение 1  
к проектной документации  
лесного участка  
от \_\_\_\_ 2026 г. № \_\_\_\_

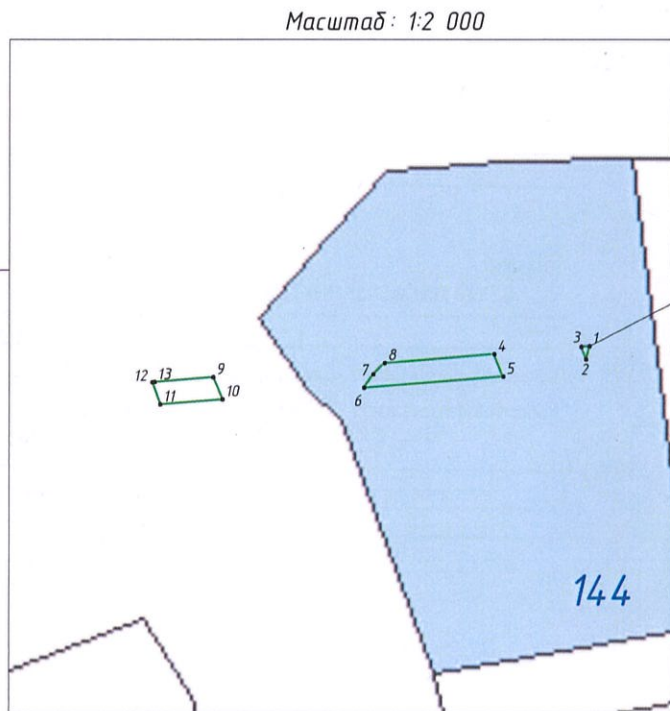
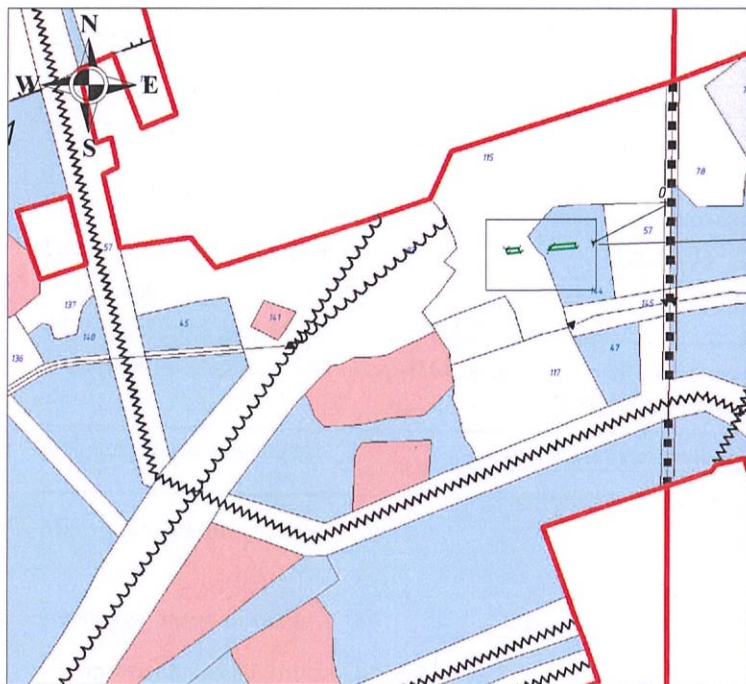

#### УСЛОВНЫЕ ОБОЗНАЧЕНИЯ

Исправляемый объект	Существующий объект	Номера кварталов	Номера выделов	Проектируемый выдел	Болота	Реки, озера, ручьи
Линии электропередач	Нефтепроводы	25	17	14	Профили	Карьеры
Газопроводы	Трассы коммуникации	Противопожарные разрывы	Профили	Карьеры		
ГРАНИЦЫ						
Область округов	Административных районов	Лесничеств	Участковых лесничеств	Урожай	Границы кварталов	Исключения
Особо защитные участки лесов	Защитные полосы лесов вдоль водных объектов	Защитные полосы лесов вдоль дорог	Лесов зеленых зон	Заповедных лесных участков	Нерестовые полосы лесов	Орехово-промысловых зон
ДОРОГИ						
Автомобильные	Лесные	Гравитовые проселочные и полевые	Земли	Железные	0	Линия привязки
					Точка привязки	

#### Данные инструментальной съемки границ лесного участка

Номер начальной точки (столба) линии	Номер следующей точки (столба) линии	Длина линий, м*	Направление линии, румбы (азимуты), °:':"	Координата начальной точки линии (столба) (WGS-84) геодезическая система координат	
Привязка и контур лесосеки				Долгота(X)	Широта(Y)
0	1	113,93	ЮЗ:62°33'34"	77,0523657	61,2568228
1	2	3,55	ЮЗ:14°52'25"	77,0504970	61,2563377
2	3	3,49	СЗ:21°10'29"	77,0504810	61,2563068
3	1	2,18	СВ:85°20'13"	77,0504566	61,2563359
4	5	6,34	ЮВ:22°23'19"	77,0500250	61,2563157
5	6	37,06	ЮЗ:85°20'35"	77,0500717	61,2562634
6	7	4,33	СВ:34°44'51"	77,0493844	61,2562313
7	8	4,19	СВ:45°26'04"	77,0494294	61,2562636
8	4	29,16	СВ:85°20'13"	77,0494843	61,2562904
9	10	6,34	ЮВ:22°34'52"	77,0486412	61,2562511
10	11	16,43	ЮЗ:85°20'35"	77,0486884	61,2561988
11	12	6,27	СЗ:19°42'21"	77,0483838	61,2561847
12	13	0,63	СВ:87°07'32"	77,0483426	61,2562373
13	9	15,47	СВ:85°20'13"	77,0483543	61,2562377

Представитель АО «Транснефть-Сибирь»  
(действующий на основании доверенности  
№ 72/73-н/72-2024-6-31 от 28.08.2024 г.)

Старший отдела – участковый лесничий Нижневарттовского территориального отдела – лесничества Управления лесного хозяйства и особо охраняемых природных территорий Департамента недропользования и природных ресурсов ХМАО-Югры

Начальник отдела – лесничий Нижневарттовского территориального отдела – лесничества Управления лесного хозяйства и особо охраняемых природных территорий Департамента недропользования и природных ресурсов ХМАО-Югры

Д.Б. Соколов  
(должность, ФИО, подпись)

А.В. Шкилёв  
(должность, ФИО, подпись)

Е.Ю. Платонов  
(должность, ФИО, подпись)



## Проектная документация лесного участка

г. Нижневартовск

(населенный пункт)

(дата)

Старший отдела — участковый лесничий **Нижневартовского территориального отдела - лесничества**

Управления лесного хозяйства и особо охраняемых природных территорий Департамента

недропользования и природных ресурсов ХМАО-Югры **А.В. Шкилёв**

Представитель АО «Транснефть-Сибирь» **Д.Б. Соколов**

действующий на основании доверенности № 72/73-н/72-2024-6-31 от 28.08.2024 г

(ф.и.о., должности и наименование организаций лиц, проводивших обследование)

провели обследование лесного участка, выбранного на основании выписки из

Государственного лесного реестра от **26.03.2026** г. № **ЖУИД-001/2026-00161230**

**26.03.2026** г. № **ЖУИД-001/2026-00161229**

для предоставления в аренду в целях (объект):

**"Перемычка между МН «Пур-Пе-Самотлор» и МН «Самотлор - Александровское», Ду700. Нижневартовское УМН. Строительство"**

вид использования лесов: **строительство, реконструкция, эксплуатация линейных объектов.**

Местоположение участка:

1. Участок расположен в **Эксплуатационных** лесах **Нижневартовского**

территориального отдела - лесничества **Нижневартовского** участкового лесничества

**Нижневартовского** урочища, в кварталах № **231**

номер учётной записи в государственном лесном реестре:

**16/05/008/2026 - 04/00635**

Кадастровый (условный) номер земельного участка:

**86:04:0000001:17833/чзү2**

Субъект Российской Федерации:

**Ханты-Мансийский автономный округ - Югра**

Муниципальный район:

**Нижневартовский**

2. Лесистость муниципального района: **51,8** %.

3. Общая площадь участка: **0,0829** га,

в том числе:

га

Общая площадь — всего	В том числе									
	Лесные земли					Нелесные земли				
	Покрытые лесной растительно- стью, всего	В том числе покры- тые лесными культу- рами	Лесные питомн- ики, плантац- ии	Непокрытые лесной растительно- стью	Итого	Дороги	Просеки	Болота	Другие	Итого
1	2	3	4	5	6	7	8	9	10	11
0,0829	0,0563	-	-	-	0,0563	-	-	-	0,0266	0,0266

4. Сведения об особо защитных участках лесов (ОЗУ), особо охраняемых природных территориях (ООПТ), зонах с особыми условиями использования территорий на проектируемом лесном участке

Наименование участкового лесничества	Наименование урочища (при наличии)	Целевое назначение (вид категории при защитных лесах)	Виды ОЗУ, наименование ООПТ, виды зон с особыми условиями использования территорий	Квартал	Выдел	Площадь (га)
1	2	3	4	5	6	7

5. Сведения об обременениях: нет

6. Количественные и качественные характеристики проектируемого лесного участка

6.1 Характеристика лесного участка

Целевое назначение лесов	Участковое лесничество/у рочище (при наличии)	Лесной квартал	Лесотакс ационны й выдел	Преобладающая порода	Площадь(га)/ запас древесины (куб.м)		В том числе по группам возраста древостоя (га/ куб. м)							
							Молодняки		Средневозрастные		Приспевающие		Спелые и перестойные	
1	2	3	4	5	6		7		8		9		10	
Эксплуатаци онные	Нижневартовс кое/ Нижневартовс кое	231	115		0,0266		Прочие земли							
Эксплуатаци онные	Нижневартовс кое/ Нижневартовс кое	231	144	Б	0,0563	2			0,0563	2				
Итого					0,0829	2			0,0563	2				

## 6.2. Средние таксационные показатели насаждений лесного участка

[illegible]



## 6.3. Объекты лесной инфраструктуры

№ п/п	Лесничество	Участковое лесничество/ урочище (при наличии)	Лесной квартал	Лесотаксационный выдел	Наименование объекта	Единица измерения	Объем
1	2	3	4	5	6	7	8

## 6.4. Объекты лесного семеноводства

№ п/п	Лесничество	Участковое лесничество/ урочище (при наличии)	Лесной квартал	Лесотаксационный выдел	Наименование объекта лесного семеноводства	Единица измерения	Объем
1	2	3	4	5	6	7	8

## 6.5. Объекты, не связанные с созданием лесной инфраструктуры

№ п/п	Лесничество	Участковое лесничество/ урочище (при наличии)	Лесной квартал	Лесотаксационный выдел	Наименование объекта	Единица измерения	Объем
1	2	3	4	5	6	7	8

7. Участок \_\_\_\_\_ пригоден \_\_\_\_\_ для заявленных целей.  
(пригоден или не пригоден)

8. Цели использования: всего 0,0829 га, в том числе:

вид использования лесов: строительство,

реконструкция, эксплуатация линейных объектов

площадь;

\_\_\_\_\_ 0,0829 га, из них:

защитные леса \_\_\_\_\_ га,

эксплуатационные леса \_\_\_\_\_ 0,0829 га,

под объект:

**"Перемычка между МН «Пур-Пе-Самотлор» и МН «Самотлор - Александровское», Ду700.  
Нижневартовское УМН. Строительство"**

9. При составлении проектной документации лесного участка сделаны следующие замечания и предложения (заключение территориального отдела – лесничества является обязательным пунктом):  
Замечаний нет. Соблюдать правила пожарной безопасности и санитарные правила в лесах РФ, лесное законодательство РФ.  
Без разрешительных документов к работам не приступать.

При проведении натурного обследования проектируемого лесного участка были выявлены следующие несоответствия с материалами лесоустройства: Несоответствий нет.

Подписи должностных лиц:

Старший отдела - участковый лесничий  
Нижневартовского территориального отдела –  
лесничества Управления лесного хозяйства и особо  
охраняемых природных территорий Департамента  
недропользования и природных ресурсов ХМАО-  
Югры

(подпись и печать)

А.В. Шкилёв  
(Ф. И. О.)

Представитель  
АО «Транснефть-Сибирь» (на основании  
доверенности № 72/73-п/72-2024-6-31 от 28.08.2024)

(подпись и печать)

Д.Б. Соколов  
(Ф. И. О.)

Начальник отдела – лесничий  
Нижневартовского территориального отдела –  
лесничества Управления лесного хозяйства и особо  
охраняемых природных территорий Департамента  
недропользования и природных ресурсов ХМАО-  
Югры

(подпись и печать)

Е.Ю. Платонов  
(Ф. И. О.)

Исполнитель: Соколов Денис Борисович; тел. 8-913-841-16-78, 8-991-448-40-24; e-mail: geokondr@yandex.ru

Неотъемлемой частью является схема расположения и границы лесного участка (приложение 1).  
Сведения об объёме и породном составе вырубаемой древесины являются обязательным приложением к проектной документации лесного участка



Схема расположения и границ лесного участка под объект:  
«Перемычка между МН «Пур-Пе-Самотлор» и МН «Самотлор - Александровское»,  
Ду 700. Нижневартовское УМН. Строительство»  
АО «Транснефть - Сибирь»  
Нижневартовский территориальный отдел - лесничество  
Нижневартовское участковое лесничество  
Масштаб: 1:10 000  
Общая площадь: 0,0829 га  
(По данным инструментальной съемки)  
Масштаб: 1:10 000

Приложение 1  
к проектной документации  
лесного участка  
от \_\_\_\_ 2026 г. № \_\_\_\_

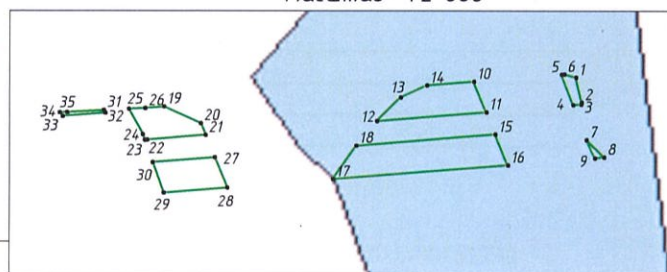
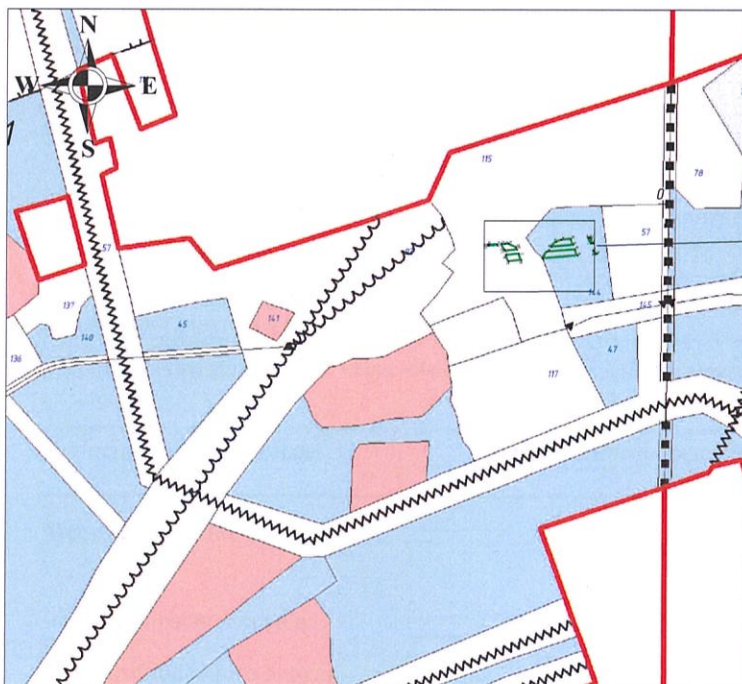

Данные инструментальной съемки границ лесного участка

Номер начальной точки (столба) линии	Номер следующей точки (столба) линии	Длина линий, м*	Направление линии, румбы (азимуты), °"	Координата начальной точки линии (столба) (WGS-84) геодезическая система координат	
				Долгота(X)	Широта(Y)
Привязка и контур лесосеки					
0	1	112,15	ЮЗ:66°07'38"	77,0523657	61,2568228
1	2	6,8	ЮВ:13°21'12"	77,0504682	61,2564014
2	3	0,51	ЮЗ:14°52'25"	77,0504993	61,2563422
3	4	2,18	ЮЗ:85°20'13"	77,0504970	61,2563377
4	5	8,66	СЗ:21°10'29"	77,0504566	61,2563359
5	6	0,72	СВ:85°22'45"	77,0503960	61,2564079
6	1	3,25	ЮВ:75°00'11"	77,0504094	61,2564085
7	8	6,58	ЮВ:45°55'38"	77,0505263	61,2562538
8	9	2,49	ЮЗ:84°21'07"	77,0506157	61,2562133
9	7	5,32	СЗ:24°58'18"	77,0505696	61,2562108
10	11	8,73	ЮВ:22°23'19"	77,0499608	61,2563877
11	12	29,16	ЮЗ:85°20'13"	77,0500250	61,2563157
12	13	8,86	СВ:45°26'04"	77,0494843	61,2562904
13	14	7,65	СВ:65°06'57"	77,0496001	61,2563471
14	10	12,52	СВ:85°22'45"	77,0497284	61,2563769
15	16	8,8	ЮВ:22°23'19"	77,0500717	61,2562634
16	17	46,58	ЮЗ:85°25'12"	77,0501365	61,2561909
17	18	10,77	СВ:34°44'51"	77,0492726	61,2561511
18	15	37,06	СВ:85°20'35"	77,0493844	61,2562313
19	20	10,62	ЮВ:65°30'35"	77,0484349	61,2563170
20	21	3,37	ЮВ:22°34'52"	77,0486163	61,2562788
21	22	15,47	ЮЗ:85°20'13"	77,0486412	61,2562511
22	23	,63	ЮЗ:87°07'32"	77,0483543	61,2562377
23	24	1,57	СЗ:19°42'21"	77,0483426	61,2562373
24	25	7,65	СЗ:28°48'23"	77,0483323	61,2562505
25	26	4,33	СВ:87°08'08"	77,0482618	61,2563101
26	19	5	СВ:85°22'38"	77,0483423	61,2563127
27	28	8,71	ЮВ:22°34'52"	77,0486884	61,2561988
28	29	16,88	ЮЗ:85°25'12"	77,0487529	61,2561272
29	30	8,55	СЗ:19°42'21"	77,0484397	61,2561128
30	27	16,43	СВ:85°20'35"	77,0483838	61,2561847
31	32	0,83	ЮВ:29°14'25"	77,0481395	61,2563063
32	33	11,29	ЮЗ:85°41'15"	77,0481474	61,2562998
33	34	1,27	СЗ:36°52'02"	77,0479379	61,2562907
34	35	1,93	СВ:87°41'52"	77,0479234	61,2562996
35	31	9,7	СВ:87°08'00"	77,0479594	61,2563006

#### УСЛОВНЫЕ ОБОЗНАЧЕНИЯ

Исправляемый объект	Существующий объект	Номера кварталов	Номера выделов	Проектируемый выдел	Болота	Реки, озера, рыбы
Линии электропередачи	Нефтепроводы	Газопроводы	Трассы коммуникации	Лесовосстановительные разрывы	Профили	Карьеры
ГРАНИЦЫ						
Область окружения	Административных районов	Лесничество	Участков лесничества	Улицы	Границы кварталов	Исключения
Особо защитные участки лесов	Защитные полосы лесов вдоль дорог и объектов	Защитные полосы лесов вдоль дорог и объектов	Лесов зеленых зон	Заповедных лесных участков	Нерасчетные полосы лесов	Охотничьи-про мысловые зоны
ДОРОГИ						
Автомобильные	Лесные	Грязные проселочные и полевые	Землянки	Железные	Точка привязки	Линия привязки

Представитель АО «Транснефть - Сибирь»  
(действующий на основании доверенности  
№ 72/73-н/72-2024-6-31 от 28.08.2024 г.)

Старший отдела - участковый лесничий Нижневартовского  
территориального отдела - лесничества Управления  
лесного хозяйства и особо охраняемых природных  
территорий Департамента недропользования и  
природных ресурсов ХМАО-Югры

Начальник отдела - лесничий Нижневартовского  
территориального отдела - лесничества Управления  
лесного хозяйства и особо охраняемых природных  
территорий Департамента недропользования и  
природных ресурсов ХМАО-Югры

Д.Б. Соколов  
(должность, ФИО, подпись)

А.В. Шкилёв  
(должность, ФИО, подпись)

Е.Ю. Платонов  
(должность, ФИО, подпись)



# Проектная документация лесного участка

г. Нижневартовск

(населенный пункт)

(дата)

Старший отдела – участковый лесничий Нижневартовского территориального отдела - лесничества

Управления лесного хозяйства и особо охраняемых природных территорий Департамента

недропользования и природных ресурсов ХМАО-Югры А.В. Шкилёв

Представитель АО «Транснефть-Сибирь» Д.Б. Соколов

действующий на основании доверенности № 72/73-н/72-2024-6-31 от 28.08.2024 г

(ф.и.о., должности и наименование организаций лиц, проводивших обследование)

провели обследование лесного участка, выбранного на основании выписки из

Государственного лесного реестра от 26.03.2026 г. № ЖУИД-001/2026-00161230

26.03.2026	г.	№	ЖУИД-001/2026-00161229
26.03.2026	г.	№	ЖУИД-001/2026-00161380
26.03.2026	г.	№	ЖУИД-001/2026-00161223
26.03.2026	г.	№	ЖУИД-001/2026-00161386
26.03.2026	г.	№	ЖУИД-001/2026-00161241
26.03.2026	г.	№	ЖУИД-001/2026-00161235
26.03.2026	г.	№	ЖУИД-001/2026-00161238
26.03.2026	г.	№	ЖУИД-001/2026-00161387
26.03.2026	г.	№	ЖУИД-001/2026-00161379
26.03.2026	г.	№	ЖУИД-001/2026-00161237
26.03.2026	г.	№	ЖУИД-001/2026-00161239
26.03.2026	г.	№	ЖУИД-001/2026-00161236

для предоставления в аренду в целях (объект):

"Перемычка между МН «Пур-Пе-Самотлор» и МН «Самотлор - Александровское», Ду700. Нижневартовское УМН. Строительство"

вид использования лесов: строительство, реконструкция, эксплуатация линейных объектов.

Местоположение участка:

1. Участок расположен в Эксплуатационных лесах Нижневартовского территориального отдела - лесничества Нижневартовского участкового лесничества Нижневартовского урочища, в кварталах № 231

номер учётной записи в государственном лесном реестре:

161051008/2026 - 04100625

Кадастровый (условный) номер земельного участка:

86:04:0000001:36247/чзу2

Субъект Российской Федерации:

Ханты-Мансийский автономный округ - Югра

Муниципальный район:

Нижневартовский

2. Лесистость муниципального района: 51,8 %.

3. Общая площадь участка: 0,7532 га,

в том числе:

га

Общая площадь – всего	В том числе									
	Лесные земли					Нелесные земли				
	Покрытые лесной растительностью, всего	В том числе покрытые лесными культурами	Лесные питомники, плантации	Непокрытые лесной растительностью	Итого	Дороги	Просеки	Болота	Другие	Итого
1	2	3	4	5	6	7	8	9	10	11
0,7532	0,3213	-	-	-	0,3213	-	-	-	0,4319	0,4319



4. Сведения об особо защитных участках лесов (ОЗУ), особо охраняемых природных территориях (ООПТ), зонах с особыми условиями использования территорий на проектируемом лесном участке

Наименование участкового лесничества	Наименование урочища (при наличии)	Целевое назначение (вид категории при защитных лесах)	Виды ОЗУ, наименование ООПТ, виды зон с особыми условиями использования территорий	Квартал	Выдел	Площадь (га)
1	2	3	4	5	6	7
Нижевартовское	Нижевартовское	Эксплуатационные	Кедровые леса	231	141	0,0008

5. Сведения об обременениях: нет

6. Количественные и качественные характеристики проектируемого лесного участка

6.1 Характеристика лесного участка

Целевое назначение лесов	Участковое лесничество/у рочище (при наличии)	Лесной квартал	Лесотакс ационны й выдел	Преобладающая порода	Площадь(га)/ запас древесины (куб.м)		В том числе по группам возраста древостоя (га/ куб. м)							
							Молодняки		Средневозрастные		Приспевающие		Спелые и перестойные	
1	2	3	4	5	6		7		8		9		10	
Эксплуатац ионные	Нижевартовс кое/ Нижевартовс кое	231	115		0,0873		Прочие земли							
Эксплуатац ионные	Нижевартовс кое/ Нижевартовс кое	231	144	Б	0,234	9			0,234	9				
Эксплуатац ионные	Нижевартовс кое/ Нижевартовс кое	231	145		0,0427		Нефтепровод							
Эксплуатац ионные	Нижевартовс кое/ Нижевартовс кое	231	117		0,229		Прочие земли							
Эксплуатац ионные	Нижевартовс кое/ Нижевартовс кое	231	47	Б	0,0181	1			0,0181	1				
Эксплуатац ионные	Нижевартовс кое/ Нижевартовс кое	231	141	К	0,0008	0			0,0008	0				
Эксплуатац ионные	Нижевартовс кое/ Нижевартовс кое	231	93		0,015		Трассы коммуникации							
Эксплуатац ионные	Нижевартовс кое/ Нижевартовс кое	231	45	Б	0,0405	2			0,0405	2				
Эксплуатац ионные	Нижевартовс кое/ Нижевартовс кое	231	57		0,0174		Трасса линии электропередачи							
Эксплуатац ионные	Нижевартовс кое/ Нижевартовс кое	231	140	Б	0,0279	1			0,0279	1				
Эксплуатац ионные	Нижевартовс кое/ Нижевартовс кое	231	136		0,0196		Поселок							
Эксплуатац ионные	Нижевартовс кое/ Нижевартовс кое	231	135		0,0196		Компрессорная станция							
Эксплуатац ионные	Нижевартовс кое/ Нижевартовс кое	231	37		0,0013		Прочие земли							
Итого					0,7532	13			0,3213	13				

## 6.2. Средние таксационные показатели насаждений лесного участка

Лесной квартал	Лесотаксационный выдел	Целевое назначение лесов	Преобладающая порода	Состав насаждений	Возраст насаждений	Бонитет насаждений	Полнота древостоев	Средний запас древесины, (куб.м./га)			
								Молодняки	Средне-возрастные	Приспевающие	Спелые и перестойные
1	2	3	4	5	6	7	8	9	10	11	12
231	45	эксп	Б	7Б2ОС1К	35	4	0.5		50		
231	47	эксп	Б	7Б3ОС+С+К	35	3	0.6		60		
231	140	эксп	Б	4Б4ОС1К1Е	40	4	0.5		50		
231	141	эксп	К	10К+Б+ОС	130	5	0.3		90		
231	144	эксп	Б	6Б4ОС+С+К	35	3	0.4		40		

## 6.3. Объекты лесной инфраструктуры

№ п/п	Лесничество	Участковое лесничество/ урочище (при наличии)	Лесной квартал	Лесотаксационный выдел	Наименование объекта	Единица измерения	Объем
1	2	3	4	5	6	7	8

## 6.4. Объекты лесного семеноводства

№ п/п	Лесничество	Участковое лесничество/ урочище (при наличии)	Лесной квартал	Лесотаксационный выдел	Наименование объекта лесного семеноводства	Единица измерения	Объем
1	2	3	4	5	6	7	8

## 6.5. Объекты, не связанные с созданием лесной инфраструктуры

№ п/п	Лесничество	Участковое лесничество/ урочище (при наличии)	Лесной квартал	Лесотаксационный выдел	Наименование объекта	Единица измерения	Объем
1	2	3	4	5	6	7	8
1	Нижневартовское	Нижневартовское/Нижневартовское	231	145	Нефтепровод	га	0,0427
1	Нижневартовское	Нижневартовское/Нижневартовское	231	93	Трасса коммуникации	га	0,0150
1	Нижневартовское	Нижневартовское/Нижневартовское	231	57	Трасса линии электропередачи	га	0,0174
1	Нижневартовское	Нижневартовское/Нижневартовское	231	135	Компрессорная станция	га	0,0196

7. Участок \_\_\_\_\_ пригоден \_\_\_\_\_ для заявленных целей.  
(пригоден или не пригоден)

8. Цели использования: всего **0,7532** га, в том числе:

вид использования лесов: строительство,

реконструкция, эксплуатация линейных объектов

площадь;

**0,7532** га, из них:

защитные леса \_\_\_\_\_ га,

эксплуатационные леса **0,7532** га,

под объект:

**"Перемычка между МН «Пур-Пе-Самотлор» и МН «Самотлор - Александровское», Ду700.  
Нижневартовское УМН. Строительство"**

9. При составлении проектной документации лесного участка сделаны следующие замечания и предложения (заключение территориального отдела – лесничества является обязательным пунктом):  
Замечаний нет. Соблюдать правила пожарной безопасности и санитарные правила в лесах РФ, лесное законодательство РФ. Без разрешительных документов к работам не приступать.

При проведении натурного обследования проектируемого лесного участка были выявлены следующие несоответствия с материалами лесоустройства: Несоответствий нет.

Подписи должностных лиц:

Старший отдела - участковый лесничий  
Нижневартовского территориального отдела –  
лесничества Управления лесного хозяйства и особо  
охраняемых природных территорий Департамента  
недропользования и природных ресурсов ХМАО-  
Югры

  
(подпись и печать)

А.В. Шкилёв  
(Ф. И. О.)

Представитель  
АО «Транснефть-Сибирь» (на основании  
доверенности № 72/73-н/72-2024-6-31 от 28.08.2024)

  
(подпись и печать)

Д.Б. Соколов  
(Ф. И. О.)

Начальник отдела – лесничий  
Нижневартовского территориального отдела –  
лесничества Управления лесного хозяйства и особо  
охраняемых природных территорий Департамента  
недропользования и природных ресурсов ХМАО-  
Югры

  
(подпись и печать)

Е.Ю. Платонов  
(Ф. И. О.)

Исполнитель: Соколов Денис Борисович; тел. 8-913-841-16-78, 8-991-448-40-24; e-mail: geokondr@yandex.ru

Неотъемлемой частью является схема расположения и границы лесного участка (приложение 1).  
Сведения об объёме и породном составе вырубасмой древесины являются обязательным приложением к проектной документации лесного участка



Схема расположения и границ лесного участка под объект:  
«Перемычка между МН «Пур-Пе-Самотлор» и МН «Самотлор - Александровское»,  
Ду 700. Нижневартовское УМН. Строительство»  
АО «Транснефть-Сибирь»  
Нижневартовский территориальный отдел - лесничество  
Нижневартовское участковое лесничество  
Масштаб: 1:10 000  
Общая площадь: 0,7532 га  
(По данным инструментальной съемки)  
Масштаб: 1:10 000

Приложение 1  
Лист 1  
к проектной документации  
лесного участка  
от \_\_\_\_ 2026 г. № \_\_\_\_

Масштаб: 1:3 000

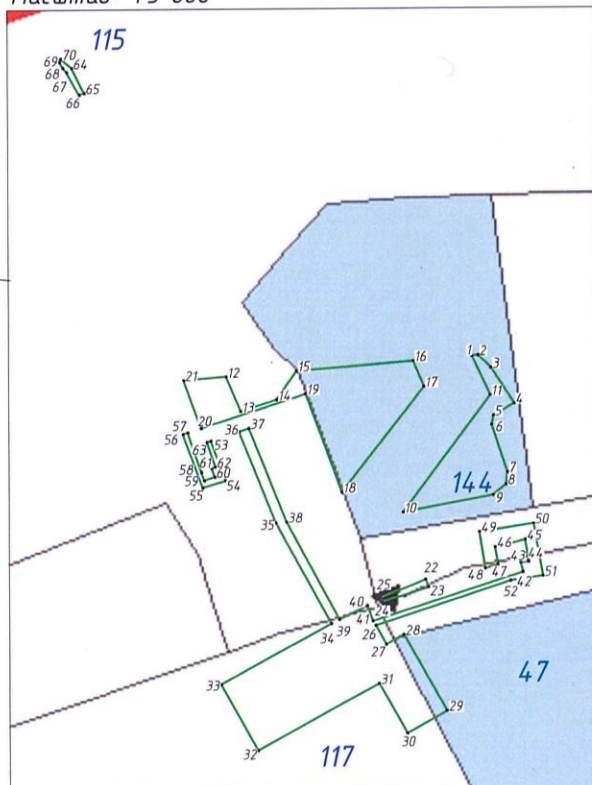
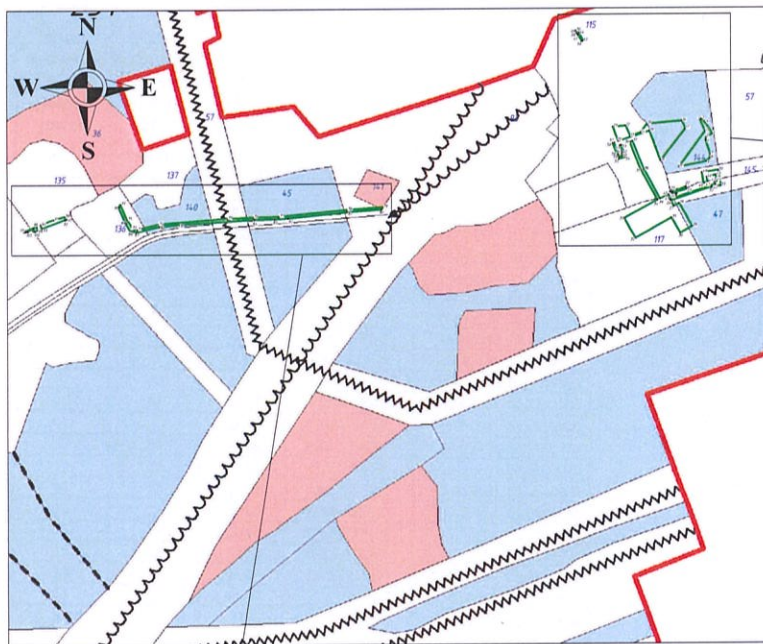

Масштаб: 1:3 000

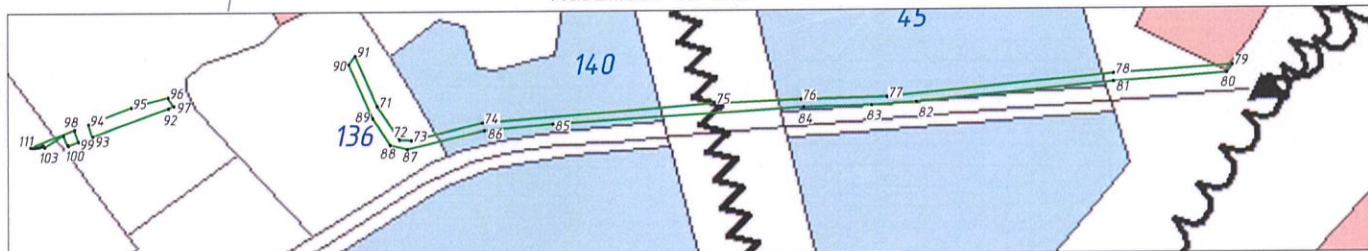

#### УСЛОВНЫЕ ОБОЗНАЧЕНИЯ

Исправляемый объект	Существующий объект	Номера кварталов	Номера выделов	Проектируемый выдел	Болота	Реки, озера, ручьи
Линии электропередачи	Нефтепроводы	Газопроводы	Трассы коммуникации	Противопожарные разрывы	Провали	Карьеры
ГРАНИЦЫ						
Область округов	Административных районов	Лесничество	Участков лесничества	Урочищ	Границы кварталов	Исключения
Особо охраняемые территории	Защитные полосы лесов	Защитные полосы лесов	Лесов зеленых зон	Заповедных лесных участков	Нерестовые полосы лесов	Орехово-промысловых зон
ДОРОГИ						
Автомобильные	Лесные	Газовые поселковые и полевые	Земли	Железные	0	Линия привязки
					Точка привязки	

Представитель АО «Транснефть-Сибирь»  
(действующий на основании доверенности  
№ 72/73-н/72-2024-6-31 от 28.08.2024 г.)

Старший отдела - участковый лесничий Нижневартовского территориального отдела - лесничества Управления лесного хозяйства и особо охраняемых природных территорий Департамента недропользования и природных ресурсов ХМАО-Югры

Начальник отдела - лесничий Нижневартовского территориального отдела - лесничества Управления лесного хозяйства и особо охраняемых природных территорий Департамента недропользования и природных ресурсов ХМАО-Югры

Общество с ограниченной ответственностью  
ИИН 7006009002  
«ГеоКондр»  
ОГРН 11770000603  
Россия, Тюменская область, г. Сургут  
Д.Б. Соколов  
(должность, ФИО, подпись)  
А.В. Шкилёв  
(должность, ФИО, подпись)  
Е.Ю. Платонов  
(должность, ФИО, подпись)



Схема расположения и границ лесного участка под объект:  
Перемычка между МН «Пур-Пе-Самотлор» и МН «Самотлор - Александровское»,  
Ду 700. Нижневарттовское УМН. Строительство»

АО «Транснефть -Сибирь»  
Нижневарттовский территориальный отдел - лесничество  
Нижневарттовское участковое лесничество

Масштаб: 1:10 000

Общая площадь: 0,7532 га

(По данным инструментальной съемки)

Данные инструментальной съемки границ лесного участка

Номер начальной точки (столба) линии	Номер следующей точки (столба) линии	Длина линий, м*	Направление линии, румбы (азимуты), °**	Координата начальной точки линии (столба) (WGS-84) геодезическая система координат	
				Долгота(X)	Широта(Y)
Привязка и контур лесосеки					
0	1	118,08	ЮЗ:55°36'09"	77,0523657	61,2568228
1	2	2,49	СВ:84°21'07"	77,0505696	61,2562108
2	3	7,02	ЮВ:45°55'38"	77,0506157	61,2562133
3	4	16,97	ЮВ:32°52'34"	77,0507110	61,2561702
4	5	9,6	ЮЗ:59°27'35"	77,0508867	61,2560436
5	6	3,79	ЮЗ:10°48'48"	77,0507340	61,2559987
6	7	19,82	ЮВ:18°08'28"	77,0507218	61,2559652
7	8	4,89	ЮЗ:7°23'30"	77,0508421	61,2557971
8	9	6,62	ЮЗ:50°23'38"	77,0508318	61,2557535
9	10	36,31	ЮЗ:79°27'43"	77,0507380	61,2557150
10	11	58,01	СВ:36°48'48"	77,0500748	61,2556505
11	1	17,19	СЗ:24°58'18"	77,0507091	61,2560720
12	13	14,97	ЮВ:22°34'52"	77,0487529	61,2561272
13	14	15,03	СВ:71°53'32"	77,0488640	61,2560039
14	15	13,86	СВ:34°44'51"	77,0491286	61,2560478
15	16	46,58	СВ:85°25'12"	77,0492726	61,2561511
16	17	11,04	ЮВ:22°23'19"	77,0501365	61,2559109
17	18	53,24	ЮЗ:38°06'19"	77,0502178	61,2560998
18	19	41,71	СЗ:19°56'04"	77,0496176	61,2557194
19	20	43,62	ЮЗ:71°48'44"	77,0493415	61,2560693
20	21	20,4	СЗ:19°42'21"	77,0485734	61,2559414
21	12	16,88	СВ:85°25'12"	77,0484397	61,2561128
22	23	3,21	ЮВ:22°28'14"	77,0502458	61,25541158
23	24	19,48	ЮЗ:72°12'20"	77,0502694	61,25538518
24	25	1,75	СЗ:19°56'04"	77,0499255	61,25532925
25	22	19,34	СВ:67°54'36"	77,0499139	61,25534388
26	27	8,62	ЮВ:28°18'59"	77,0498823	61,2552462
27	28	7,95	СВ:60°50'23"	77,0499607	61,2551786
28	29	35,02	ЮВ:29°17'15"	77,0500889	61,2552143
29	30	18,01	ЮЗ:60°40'33"	77,0504167	61,2549426
30	31	22,91	СЗ:29°26'39"	77,0501267	61,2548614
31	32	55,03	ЮЗ:61°14'46"	77,0499113	61,2550388
32	33	30,05	СЗ:28°49'55"	77,0490202	61,2547947
33	34	50,06	СВ:61°14'06"	77,0487428	61,2550288
34	35	45,64	СЗ:28°42'16"	77,0495533	61,2552510
35	36	39,12	СЗ:21°48'16"	77,0491335	61,2556072
36	37	4,1	СВ:71°45'59"	77,0488525	61,2559311
37	38	40,12	ЮВ:21°47'12"	77,0489246	61,2559431
38	39	44,02	ЮВ:28°18'59"	77,0492126	61,2556109
39	40	12,31	СВ:63°55'37"	77,0496126	61,2552661
40	41	6,46	ЮВ:19°56'04"	77,0498171	61,2553162
41	42	62,62	СВ:72°12'20"	77,0498598	61,2552620
42	43	3,83	СЗ:12°23'25"	77,0509652	61,2554419
43	44	3,15	СВ:82°25'18"	77,0509489	61,2554753
44	45	8,76	СЗ:8°47'24"	77,0510069	61,2554795
45	46	12,3	ЮЗ:76°07'03"	77,0509794	61,2555569
46	47	6,85	ЮВ:8°56'27"	77,0507579	61,2555288
47	48	5,28	ЮЗ:72°12'20"	77,0507797	61,2554682
48	49	14,62	СЗ:8°51'06"	77,0506865	61,2554531
49	50	21,77	СВ:81°21'51"	77,0506404	61,2555824
50	51	21,06	ЮВ:10°02'00"	77,0510404	61,2556147

51	52	13,07	ЮЗ:81°39'04"	77,0511147	61,2554291
52	26	56,3	ЮЗ:71°55'10"	77,0508744	61,2554103
53	54	16,83	ЮВ:20°04'51"	77,0486466	61,2558968
54	55	9,5	ЮЗ:73°32'12"	77,0487587	61,2557557
55	56	22,56	СЗ:20°03'46"	77,0485898	61,2557303
56	57	1,98	СВ:71°41'18"	77,0484396	61,2559194
57	58	16,62	ЮВ:18°43'35"	77,0484744	61,2559252
58	59	3,54	ЮВ:19°20'24"	77,0485784	61,2557847
59	60	4,35	СВ:70°42'35"	77,0486011	61,2557549
60	61	3,63	СЗ:19°22'11"	77,0486773	61,2557684
61	62	1,55	СВ:69°34'51"	77,0486540	61,2557989
62	63	10,37	СЗ:18°31'32"	77,0486808	61,2558040
63	53	1,7	СВ:71°48'34"	77,0486167	61,2558918
64	65	11,04	ЮВ:26°42'23"	77,0475858	61,2572717
65	66	2,07	ЮЗ:71°09'26"	77,0476811	61,2571339
66	67	10,26	СЗ:29°17'55"	77,0476447	61,2571276
67	68	2,31	СЗ:42°15'26"	77,0475487	61,2572073
68	69	2,59	СЗ:27°37'25"	77,0475193	61,2572223
69	70	1,46	СВ:16°45'07"	77,0474963	61,2572428
70	64	5,79	ЮВ:48°44'47"	77,0475037	61,2572554
71	72	15,95	ЮВ:33°23'18"	77,0364962	61,2549512
72	73	4,61	ЮВ:86°37'40"	77,0366636	61,2548329
73	74	29,06	СВ:76°25'37"	77,0367493	61,2548311
74	75	91,97	СВ:85°27'31"	77,0372736	61,2548962
75	76	34,39	СВ:87°37'59"	77,0389794	61,2549743
76	77	34,08	СВ:88°41'22"	77,0396190	61,2549918
77	78	90,53	СВ:84°22'12"	77,0402535	61,2550035
78	79	47,49	СВ:86°06'20"	77,0419292	61,2550957
79	80	3,95	ЮЗ:35°47'09"	77,0428109	61,2551312
80	81	45,28	ЮЗ:85°51'26"	77,0427687	61,2551021
81	82	78,68	ЮЗ:84°26'54"	77,0419284	61,2550665
82	83	17,8	ЮЗ:85°48'31"	77,0404718	61,2549874
83	84	26,97	ЮЗ:88°40'00"	77,0401415	61,2549732
84	85	99,48	ЮЗ:86°24'30"	77,0396395	61,2549638
85	86	27,23	ЮЗ:84°51'34"	77,0377919	61,2548942
86	87	31,34	ЮЗ:76°40'50"	77,0372874	61,2548685
87	88	7,03	СЗ:75°35'27"	77,0367213	61,2547995
88	89	12,44	СЗ:32°55'03"	77,0365939	61,2548142
89	90	23,61	СЗ:23°35'16"	77,0364650	61,2549070
90	91	4,24	СВ:37°35'44"	77,0362827	61,2550998
91	71	21,87	ЮВ:23°11'04"	77,0363300	61,2551304
92	93	32,08	ЮЗ:69°54'41"	77,0349505	61,2549359
93	94	5,06	СЗ:19°50'40"	77,0343924	61,2548328
94	95	18,31	СВ:68°50'35"	77,0343590	61,2548753
95	96	15,29	СВ:74°37'27"	77,0346753	61,2549370
96	97	4,16	ЮВ:33°04'14"	77,0349488	61,2549755
97	92	2,43	ЮЗ:67°43'53"	77,0349921	61,2549445
98	99	4,95	ЮВ:19°50'08"	77,0342555	61,2548552
99	100	4,46	ЮЗ:69°54'41"	77,0342881	61,2548136
100	101	0,46	СЗ:26°02'46"	77,0342105	61,2547993
101	102	4,02	СЗ:26°02'45"	77,0342067	61,2548030
102	103	8,76	ЮЗ:58°15'42"	77,0341727	61,2548351
103	104	1	СЗ:31°42'35"	77,0340354	61,2547927
104	105	0,86	ЮЗ:61°55'17"	77,0340253	61,2548003
105	106	0,86	ЮЗ:68°58'06"	77,0340112	61,2547966
106	107	0,86	ЮЗ:76°00'55"	77,0339964	61,2547937
107	108	0,86	ЮЗ:83°03'45"	77,0339808	61,2547917
108	109	0,86	СЗ:89°53'25"	77,0339649	61,2547907
109	110	0,86	СЗ:82°50'36"	77,0339488	61,2547906
110	111	0,15	СЗ:75°47'47"	77,0339330	61,2547913
111	98	18,83	СВ:68°50'35"	77,0339303	61,2547917

Представитель АО «Транснефть -Сибирь»  
(действующий на основании доверенности  
№ 72/73-н/72-2024-6-31 от 28.08.2024 г.)

Старший отдела - участковый лесничий Нижневарттовского  
территориального отдела - лесничества Управления  
лесного хозяйства и особо охраняемых природных  
территорий Департамента недропользования и  
природных ресурсов ХМАО-Югры

Начальник отдела - лесничий Нижневарттовского  
территориального отдела - лесничества Управления  
лесного хозяйства и особо охраняемых природных  
территорий Департамента недропользования и  
природных ресурсов ХМАО-Югры

Приложение 1  
Лист 2  
к проектной документации  
лесного участка  
от \_\_\_\_\_. 2026 г. № \_\_\_\_\_



Д.Б. Соколов

(должность, ФИО, подпись)

А.В. Шкилёв

(должность, ФИО, подпись)

Е.Ю. Платонов

(должность, ФИО, подпись)

[illegible]